Promusic Publishing

# Koorcatalogus

## KERST & ALGEMEEN 2022

**Voor Gemengd Koor**

**Jongerenkoor**

**Gospelkoor**

Zuiderzeestraatweg 42 8085 AG Doornspijk 0525-662042 www.promusicpublishing.nl info@promusicpublishing.nl

# INHOUDSOPGAVE

| PAGINA'S | PRIJS | Item No. | TITEL | COMPONIST | ARRANGEUR |
|---|---|---|---|---|---|
| **ALGEMEEN GEESTELIJK** | | | | | |
| 7 | 2,05 | PPK02,741A | Loof de Koning | Bredewout, J. | |
| 34 | 10,60 | PPK06.1030 | Verbond; Oratorium Ruth deel 30 psalm 105 | Bredewout, J. | |
| 6 | 1,55 | PPK10.1466 | Samen heffen wij de handen; Deel 16 Finale Amen uit Het Nieuw Jeruzalem | Bredewout, J. | |
| 3 | 1,30 | PPK14.1767 | Vrienden; David deel 1;7 oratorium | Smith, M.W. | Vliet, A. van |
| 4 | 1,40 | PPK15.1954 | Tien woorden van het verbond;uit Exodus oratorium | Bredewout, J. | |
| 6 | 1,55 | PPK15.1970 | Pelgrims; uit Exodus oratorium | Bredewout, J. | |
| 8 | 2,05 | PPK16.2018 | Missa Festivo | Tuinen, F. van | |
| 2 | 1,15 | PPK16.2059 | God save the King ; Zadok the Priest | Handel, G.F. | Bredewout, J. |
| 2 | 1,15 | PPK16.2067 | We are marching | | Bredewout, J. |
| 2 | 1,15 | PPK17.2163 | Als straks het Licht der wereld komt; deel 13 Licht der wereld | Zonnenberg M. | |
| 3 | 1,30 | PPK19.2284 | Verwondering; deel 4 uit Cantate Dank U voor het leven | Bredewout, J. | |
| 2 | 1,15 | PPK19.2287 | Bede; deel 7 uit Cantate Dank U voor het leven | Bredewout, J. | |
| 4 | 1,40 | PPK19.2292 | De Heer zal voor mij zorgen; deel 12 uit Cantate Dank U voor het leven | Bredewout, J. | |
| 2 | 1,15 | PPK17.2200 | Laat mij zingen; psalm 146 deel 13 uit Cantate Dank U voor het leven | Bredewout, J. | |
| 2 | 1,15 | PPK19.2296 | Hoop; deel 16 uit Cantate Dank U voor het leven | Bredewout, J. | |
| 2 | 1,15 | PPK19.2398 | Geef vrede, Heer, geef vrede | | Bredewout, J. |
| 4 | 1,40 | PPK20.2453 | Zegenbede | Bredewout, J. | |
| 2 | 1,15 | PPK20.2456 | More love to Thee | | Tuinen, F. van |
| 1 | 0,85 | PPK20.2458 | Dank aan God die ons bevrijd heeft | Beethoven, L.v. | Maten, H. v.d. |
| 2 | 1,15 | PPK20.2461 | Jezus zal heersen waar de zon | | Tuinen, F. van |
| 1 | 0,85 | PPK20.2465 | Bescherm mij o God; Psalm 16 | Veen, E. vd | |
| 1 | 0,85 | PPK20.2466 | D'Almachtig' is mijn Herder en Geleide; Psalm 23 | Schuurman, A.C. | Veen, E. vd |
| 1 | 0,85 | PPK20.2467 | Grote God, wij loven U | | Veen, E. vd |
| 2 | 1,15 | PPK20.2468 | Heb dank o God van alle leven | Bastiaans, J.G. | Veen, E. vd |
| 3 | 1,30 | PPK20.2469 | Hoort gij de eng'len zingen | Blumhardt, J.C. | Veen, E. vd |
| 4 | 1,40 | PPK20.2474 | Liefde, eenmaal uitgeproken Liedcantate; Leafde, foar de tinen berne | Tuinen, F. van | |
| 1 | 0,85 | PPK20.2480 | Roept uit aan alle stranden | Teeuw, J.P. | |
| 6 | 1,55 | PPK20.2482 | Wie maar de goede God laat zorgen | | Bredewout, J. |
| 3 | 1,15 | PPK20.2487 | Come thou long expected Jesus | Boyce, W. | Tuinen, F. van |
| 7 | 1,85 | PPK20.2489 | Kom tot ons de wereld wacht | | Tuinen, F. van |
| 4 | 1,40 | PPK20.2492 | Zing van de Vader; Lied 304 | | Tuinen, F. van |
| 4 | 1,40 | PPK20.2553 | Amazing Grace | | Meijer, H.L. |
| 2 | 1,15 | PPK20.2561 | Onze Vader | Bredewout, J. | |
| 4 | 1,40 | PPK21.2562 | Neem mijn leven, laat het Heer | Knecht, | Bredewout, J. |
| 2 | 1,15 | PPK21.2565 | Tanzlied | Hassler, H.L. | Marion, S. van |
| 3 | 1,3 | PPK21.2572 | Paradijs; deel 2 uit God met ons | Bredewout, J. | |
| 1 | 0,85 | PPK21.2573 | Vlammend zwaard; deel 3 uit God met ons | Bredewout, J. | |
| 4 | 1,4 | PPK21.2574 | De ark; deel 4 uit God met ons | Bredewout, J. | |
| 3 | 1,3 | PPK21.2575 | Wolkkolom; deel 5 uit God met ons | Bredewout, J. | |
| 2 | 1,15 | PPK21.2578 | Hoop; deel 8 uit God met ons | Bredewout, J. | |
| 3 | 1,3 | PPK21.2579 | Wie had verwacht; deel 9 uit God met ons | Bredewout, J. | |
| 1 | 0,85 | PPK21.2580 | God is getrouw; deel 10 uit God met ons | Bredewout, J. | |
| 3 | 1,3 | PPK21.2581 | God met ons; deel 11 uit God met ons | Bredewout, J. | |
| 3 | 1,30 | PPK21.2586 | Heer, U gaf Uw woord | Waard, J. de | Bredewout, J. |
| 3 | 1,30 | PPK21.2587 | Lord, You made a promise | Waard, J. de | Bredewout, J. |
| 2 | 1,15 | PPK21.2588 | Schiwiti Adoschem | Schorer, F.H. | Heldoorn, H. |
| 4 | 1,40 | PPK21.2592 | Op die dag; Eenmaal maakt U alles weer nieuw | Eliza Hewitt | Maten, H. v.d. |
| 3 | 1,30 | PPK21.2604 | Abba, Vader ; Abba Father | Billbroad, D. | Marion, S. van |
| 2 | 1,15 | PPK21.2609 | Heer, U geeft ons weer de ruimte; After corona hymn | Woudt, J. | |
| 1 | 0,85 | PPK21.2613 | Licht schijnt onverwacht | Schumann, R. | Maten, H. v.d. |
| 2 | 1,15 | PPK22.2642 | Lied van de Gekende; Psalm 139 | Veldkamp, W. | |
| **KERST** | | | | | |
| 3 | 1,30 | PPK02.739 | Lof zij de Heer ; (kerstoratorium Een Nieuw Begin deel 17) | Bredewout, J. | |
| 1 | 0,85 | PPK05.920 | In de stad van koning David; (kerstoratorium In de volheid vd tijd deel 15) | Steen, L. vd | |
| 6 | 1,55 | PPK05.921 | Ere zij God; (Kerstoratorium In de volheid vd tijd deel 30) | Steen, L. vd | |
| 1 | 0,85 | PPK05.922 | Hoor de eng'len zingen d'eer; (kerstoratorium In de volheid vd tijd deeel 31) | Steen, L. vd | |
| 4 | 1,40 | PPK08.1300A | Magnificat; deel 1 | Vliet, A. van | |
| 7 | 2,05 | PPK09.1341 | Ere zij God | | Koelewijn, B. |
| 1 | 0,85 | PPK09.1364 | Gloria Intrada | IJzerman, H. | Vliet, A. van |
| 2 | 1,15 | PPK13.1699 | Het wonder van Bethlehem | | Vliet, A. van |
| 6 | 1,55 | PPK14.1846 | O holy night | Adams | Gaag, P. vd |
| 3 | 1,30 | PPK14.1857 | God rest You merry gentleman | | Marion, S. van |
| 8 | 2,75 | PPK14.1874 | Three Songs for Advent | Tuinen, F. van | |
| 12 | 3,75 | PPK15.1921 | Hallelujah, Christ is born; medley of Christmas songs | | Tuinen, F. van |
| 6 | 1,55 | PPK16.1974 | Drummerboy | | Marion, S. van |
| 2 | 1,15 | PPK16.2000 | Hodie Christus Est | Tuinen, F. van | |
| 1 | 0,85 | PPK16.2002 | Ere zij God; Kerstintrada | Bredewout, J. | |

# PromusicPublishing

## Catalogus 2022 gemengd koor KERST en ALGEMEEN

Geachte heer / mevrouw,

Hierbij presenteren wij onze catalogus 2022 KERST en ALGEMEEN. Deze catalogus is voor een deel gevuld met nieuwe muziek en voor een deel met oude uitgaven. Dit is slechts een greep uit onze collectie liederen die we hebben uitgegeven. Wilt u alle kerstmuziek en nieuwe muziek van Promusic inzien, kijk dan in de webshop.

PromusicPublishing
Zuiderzeestraatweg 42
8085 AG Doornspijk
0525-662042
info@promusicpublishing.nl
www.promusicpublishing.nl

**NIEUW WWW.ALLEKOORMUZIEK.NL**

Alle muziek en CD's van PromusicPublishing worden in het vervolg via de website www.allekoormuziek.nl verkocht. Op deze site vindt u behalve muziek van onze uitgeverij, ook muziek van andere uitgeverijen. De muziek van Promusic vindt u makkelijk door in het zoekvenster Promusicpublishing in te toetsen. Heeft u vragen of hulp nodig, dan zijn wij gewoon bereikbaar via info@promusic.nl of 0525-662042. De website www.promusic.nl blijft bestaan voor alle informatie over nieuwe uitgaven, nieuwe projecten enz.

**ZICHTEXEMPLAREN**

Van bijna al onze muziek zijn complete zichtexemplaren en soms geluidsfragmenten beschikbaar. Vul in het zoekvenster op de site (www.allekoormuziek.nl) het PPKnr in en u vindt direct de juiste muziek.

**CD SHOP**

In onze cd webwinkel vindt u cd's van werken van de uitgeverij, maar ook instrumentale cd's: kijk op www.allekoormuziek.nl/cds

**MUSICI VOOR UW CONCERT**

Regelt u eenvoudig via Promusic. Of het nu gaat om **Trompetduo Arjan & Edith Post**, **Imperial Brass** of een compleet **orkest**; wij regelen het voor u. Kijk op www.promusic.nl/musici

**NIEUW: GOD MET ONS, ORATORIUM**

Voor JGK Immanuël op Urk componeerde Johan Bredewout i.s.m. tekstschrijver Hans de Ruiter een nieuw oratorium. Enkele delen vindt u in deze catalogus. Première 25 juni 2022 op Urk.

**ORATORIA**

In deze catalogus hebben we ruimte gemaakt voor een aantal grote werken: Kerstoratoria van Bredewout, Teeuw en Van Vliet en de Cantate Dank U voor het Leven van Bredewout.

**KOPIËREN**

Auteursrechtelijk beschermde muziek mag **nooit** worden **gekopieerd, gewijzigd of bewerkt**. De auteur heeft dat exclusieve recht, dat hij kan doorverkopen aan een uitgever. Uit de verkoop krijgt de auteur een vergoeding. Kopiëren houdt daarom in dat u naast de uitgever ook de auteur(s) van zijn brood berooft.
Voor meer informatie over het auteursrecht; zie onze site.

**UW GEGEVENS**

Om u op de hoogte te kunnen houden van onze uitgaven willen we u vragen om uw adresgegevens te controleren. Zijn er wijzigingen (in het bestuur bijvoorbeeld), wilt u dit dan aan ons doorgeven?

**PromusicPublishing**:

Uitgeverij van koormuziek van o.a.Johan Bredewout, Henk van der Maten, André van Vliet, Peter Eilander, Feike van Tuinen, Jorrit Woudt, Tim van der Weide, Sander van Marion, Gezinus Veldman, Martin Mans, Peter Witteveen, Arie Kortleven, Marcel van de Ketterij, Gerrit Koele, Everhard Zwart, Fred de Vries, Martin Zonnenberg, Leander van der Steen, Aldert Fuldner, Jaap Wijnands, Jaap Jan Hunze, Peter Bos, Piet Zwart, Jos Mans, Jaap Kramer, Roelof Elsinga, Bert Nooteboom, Arjan Breukhoven, Jack Blok, Diddy van der Stouwe, Johan den Hoedt, Wim van Galen, Jan Zwanepol, Fred de Vries, Harry Hamer, Bert Duijst, Martien van der Knijff, Johan Pots Wim de Penning, Roeland de Reuver, Bert Koelewijn, Jan van Dijk, Joop Witkamp, Jan van den Oever, Wilco Kloosterman, Daniël Rouwkema.

# INHOUDSOPGAVE (vervolg)

| PAGINA'S | PRIJS | Item No. | TITEL | COMPONIST | ARRANGEUR |
|---|---|---|---|---|---|
| **KERST** | | | | | |
| 3 | 1,30 | PPK16.2003 | For unto us a child is born; uit The Messiah | Handel, G.F. | Bredewout, J. |
| 2 | 1,15 | PPK16.2004 | He shal feed His flock; uit The Messiah | Handel, G.F. | Bredewout, J. |
| 2 | 1,15 | PPK16.2006 | Evry valley; uit The Messiah | Handel, G.F. | Bredewout, J. |
| 2 | 1,15 | PPK16.2007 | I know that my Redeemer liveth; uit The Messiah | Handel, G.F. | Bredewout, J. |
| 2 | 1,15 | PPK16.2014 | Kerstintrada 't Was al voorspeld | Hoedt, J. den | |
| 2 | 1,15 | PPK17.2074 | Kommet, ihr Hirten | Riedel, K. | Vliet, A. van |
| 2 | 1,15 | PPK17.2075 | l' Adieu des Bergers | Berlioz, H. | Vliet, A. van |
| 4 | 1,40 | PPK17.2076 | Noël nouvelet | | Vliet, A. van |
| 2 | 1,15 | PPK17.2085 | Kind van Maria; Kind ons geboren | | Maten, H. v.d. |
| 3 | 1,30 | PPK17.2137 | Keer je naar de kribbe | Holst, G. | Maten, H. v.d. |
| 2 | 1,15 | PPK18.2252 | Op U mijn Heiland, blijf ik hopen; deel 2 uit De belofte vervuld Kerstoratorium | Teeuw, J.P. | |
| 4 | 1,40 | PPK18.2253 | Troost mijn volk; deel 3 uit De belofte vervuld Kerstoratorium | Teeuw, J.P. | |
| 2 | 1,15 | PPK18.2254 | Bethlehem; deel 4 uit De belofte vervuld Kerstoratorium | Teeuw, J.P. | |
| 2 | 1,15 | PPK18.2255 | Hij heeft gedacht aan Zijn genade; deel 5 uit De belofte vervuld Kerstoratorium | Teeuw, J.P. | |
| 3 | 1,30 | PPK18.2256 | Mij geschiede naar Uw woord; deel 6 uit De belofte vervuld Kerstoratorium | Teeuw, J.P. | |
| 3 | 1,30 | PPK18.2259 | Ere zij God; deel 9 uit De belofte vervuld Kerstoratorium | Teeuw, J.P. | |
| 3 | 1,30 | PPK18.2260 | De herders zij hoorden; deel 10 uit De belofte vervuld Kerstoratorium | Teeuw, J.P. | |
| 4 | 1,40 | PPK18.2261 | de wijzen; deel 11 uit De belofte vervuld Kerstoratorium | Teeuw, J.P. | |
| 2 | 1,15 | PPK18.2262 | Simeon; deel 12 uit De belofte vervuld Kerstoratorium | Teeuw, J.P. | |
| 2 | 1,15 | PPK18.2263 | Hoor, de eng'len zingen d'eer; deel 13 uit De belofte vervuld Kerstoratorium | Teeuw, J.P. | |
| 1 | 0,85 | PPK18.2264 | Vrede; deel 14 uit De belofte vervuld Kerstoratorium | Teeuw, J.P. | |
| 4 | 1,40 | PPK18.2265 | Halleluja, die Koning, die op aarde kwam; deel 15 uit De belofte vervuld | Teeuw, J.P. | |
| 4 | 1,40 | PPK18.2274 | Kerstmedley Nu zijt wellekome | | Tuinen, F. van |
| 1 | 0,85 | PPK19.2327 | En zie, het was zeer goed; deel 2 uit In mensen een welbehagen Kerstoratorium | Vliet, A. van | |
| 6 | 1,55 | PPK19.2328 | Mens, waar ben je?; deel 3 uit In mensen een welbehagen Kerstoratorium | Vliet, A. van | |
| 3 | 1,30 | PPK19.2329 | Een stem van liefde spreekt; deel 4 uit In mensen een welbehagen Kerstoratorium | Vliet, A. van | |
| 3 | 1,30 | PPK19.2330 | Wat een belofte; deel 5 uit In mensen een welbehagen Kerstoratorium | Vliet, A. van | |
| 3 | 1,30 | PPK19.2331 | een voortdurende belofte; deel 6 uit In mensen een welbehagen Kerstoratorium | Vliet, A. van | |
| 2 | 1,15 | PPK19.2332 | Voortdurende liefde; deel 7 uit In mensen een welbehagen Kerstoratorium | Vliet, A. van | |
| 2 | 1,15 | PPK19.2333 | een kribbe vol genade; deel 8 uit In mensen een welbehagen Kerstoratorium | Vliet, A. van | |
| 6 | 1,55 | PPK19.2334 | Liefde die tastbaar is; deel 9 uit In mensen een welbehagen Kerstoratorium | Vliet, A. van | |
| 2 | 1,15 | PPK19.2335 | Mijn hart, Uw kribbe; deel 10 uit In mensen een welbehagen Kerstoratorium | Vliet, A. van | |
| 4 | 1,40 | PPK19.2336 | In mensen een welbehagen; deel 11 uit In mensen een welbehagen Kerstoratorium | Vliet, A. van | |
| 1 | 0,85 | PPK19.2349 | In de nacht gekomen | Holst, G. | Heldoorn, H. |
| 2 | 1,15 | PPK19.2378 | O kom, o kom, Immanuel | Verdi, G. | Maten, H. v.d. |
| 1 | 0,85 | PPK19.2379 | O kom, o kom. Immanuel | | Maten, H. v.d. |
| 4 | 1,40 | PPK19.2383 | Gods liefde geopenbaard | Pijkeren, R. van | |
| 1 | 0,85 | PPK19.2384 | Noors Kerstlied | Brorso, H. | Vliet, A. van |
| 3 | 1,30 | PPK19.2392 | Hoor de eng'len zingen d'eer | Steeg, Teun vd | |
| 3 | 1,30 | PPK19.2402 | O kom wij roepen U; Kerstoratorium Op weg naar het Licht deel 2 | Bredewout, J. | |
| 2 | 1,15 | PPK19.2403 | Wij dwalen tastend in het duister; Kerstoratorium Op weg naar het Licht deel 3 | Bredewout, J. | |
| 2 | 1,15 | PPK19.2405 | Maak u op, Jeruzalem; Kerstoratorium Op weg naar het Licht deel 4 | Bredewout, J. | |
| 1 | 0,85 | PPK19.2406 | Door de eeuwen; Kerstoratorium Op weg naar het Licht deel 5 | Bredewout, J. | |
| 2 | 1,15 | PPK19.2407 | Hoe lang nog; Kerstoratorium Op weg naar het Licht deel 6 | Bredewout, J. | |
| 3 | 1,30 | PPK19.2408 | Magnificat; Kerstoratorium Op weg naar het Licht deel 7 | Bredewout, J. | |
| 1 | 0,85 | PPK19.2409 | Door de eeuwen (2); Kerstoratorium Op weg naar het Licht deel 8 | Bredewout, J. | |
| 2 | 1,15 | PPK19.2410 | Daar ligt in schamel stro; Kerstoratorium Op weg naar het Licht deel 9 | Bredewout, J. | |
| 1 | 0,85 | PPK19.2412 | Door de eeuwen (3 en 4); Kerstoratorium Op weg naar het Licht deel 10 | Bredewout, J. | |
| 2 | 1,15 | PPK19.2414 | Herders, mensen; Kerstoratorium Op weg naar het Licht deel 12 | Bredewout, J. | |
| 6 | 1,55 | PPK19.2415 | Hoor de eng'len zingen d'eer; Kerstoratorium Op weg naar het Licht deel 13 | Bredewout, J. | |
| **PSALMEN** | | | | | |
| 6 | 1,55 | PPK99.217 | Juicht voor God, onze kracht; Psalm 81 | Bredewout, J. | |
| 2 | 1,15 | PPK15.1932 | Uw huis is mij lief; Psalm 84 | Maten, H. vd | |
| 2 | 1,15 | PPK18.2208 | Psalm 22 | | Woudt, J. |
| 4 | 1,40 | PPK20.2471 | Psalm 23 | | Veen, E. vd |
| 2 | 1,15 | PPK20.2472 | Psalm 79 | | Veen, E. vd |
| 4 | 1,40 | PPK20.2473 | U kent heel mijn leven; Psalm 139 | Crackel, H. | Veen, E. vd |
| 4 | 1,40 | PPK20.2477 | Zoals een herder is de Heer; psalm 23 | Maten, H. vd | |
| 4 | 1,40 | PPK20.2483 | Psalm 31 | Bredewout, J. | |
| 2 | 1,15 | PPK20.2484 | Psalm 107 Houdt dan de lofzang gaande | Bredewout, J. | |
| 6 | 1,55 | PPK21.2591 | Vanuit de diepte; Psalm 130 | | Tillema, K. |
| 6 | 1,55 | PPK21.2628 | Psalmhymne Psalm 150; A Song of Praise | Marion, Sander van | |

(ook verkrijgbaar met Kersttekst (uit Het Nieuw Begin) PPK02.741)

## LOOF DE KONING VAN DE HEMEL EN DE AARDE

SATB
*(kan gelijktijdig met PPK02.754A (TTBB) uitgevoerd worden)*

Tekst: Hans de Ruiter
Muziek: Johan Bredewout

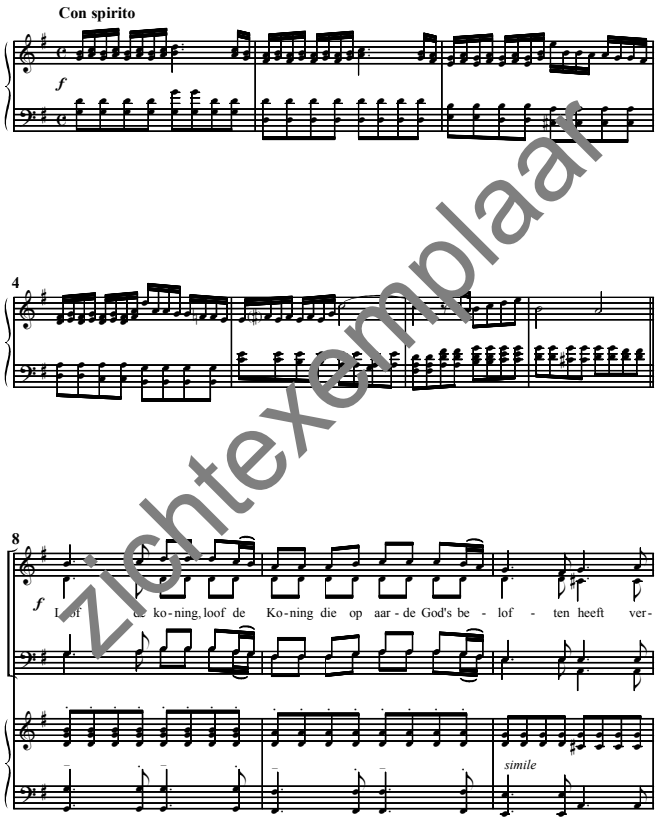


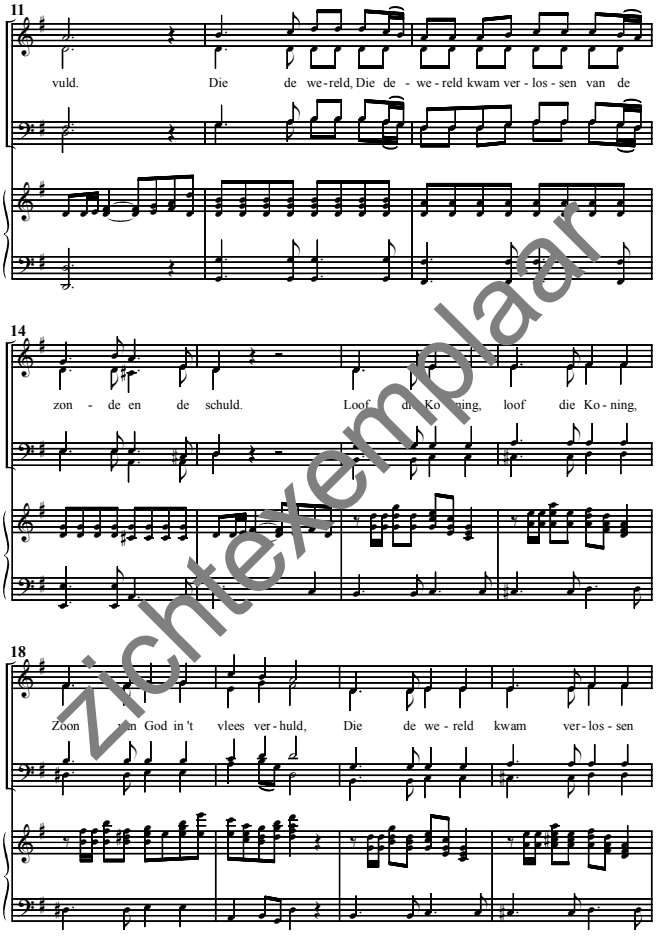


© Copyright PromusicPublishing 2007

PRK02.741A

Kopiëren van deze bladmuziek zonder toestemming van de uitgever is strafbaar

## VERBOND

*naar psalm 105*

Tekst: Hans de Ruiter
Muziek: Johan Bredewout

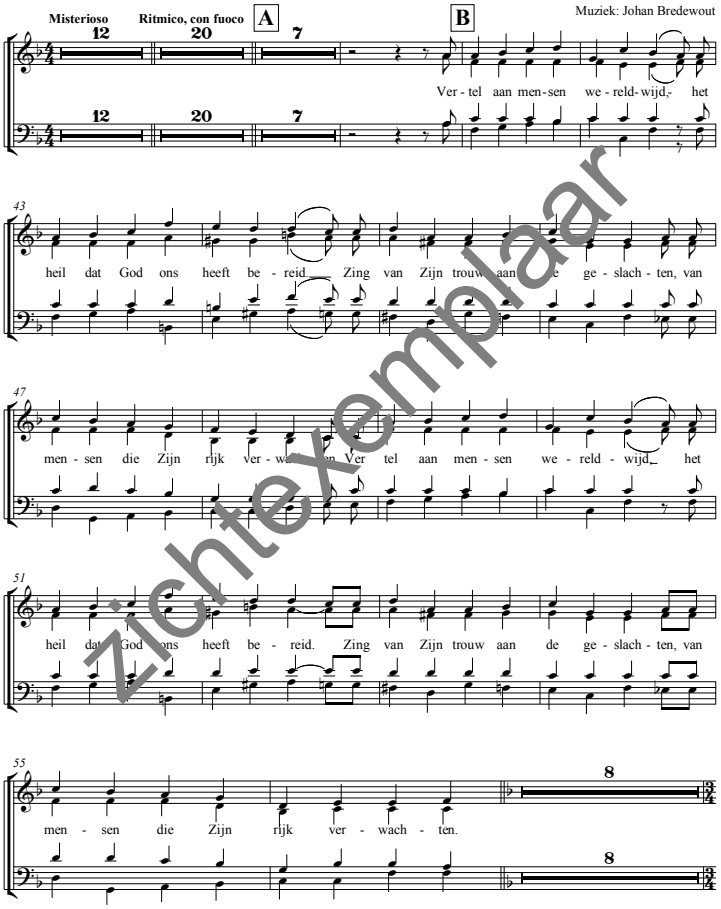


©Copyright PromusicPublishing 2006

PPK06.1030

Kopiëren van deze bladmuziek zonder toestemming van de uitgever is strafbaar

SATB

## SAMEN HEFFEN WIJ DE HANDEN
### uit "Het Nieuw Jeruzalem"

Tekst: Hans de Ruiter
Muziek: Johan Bredewout

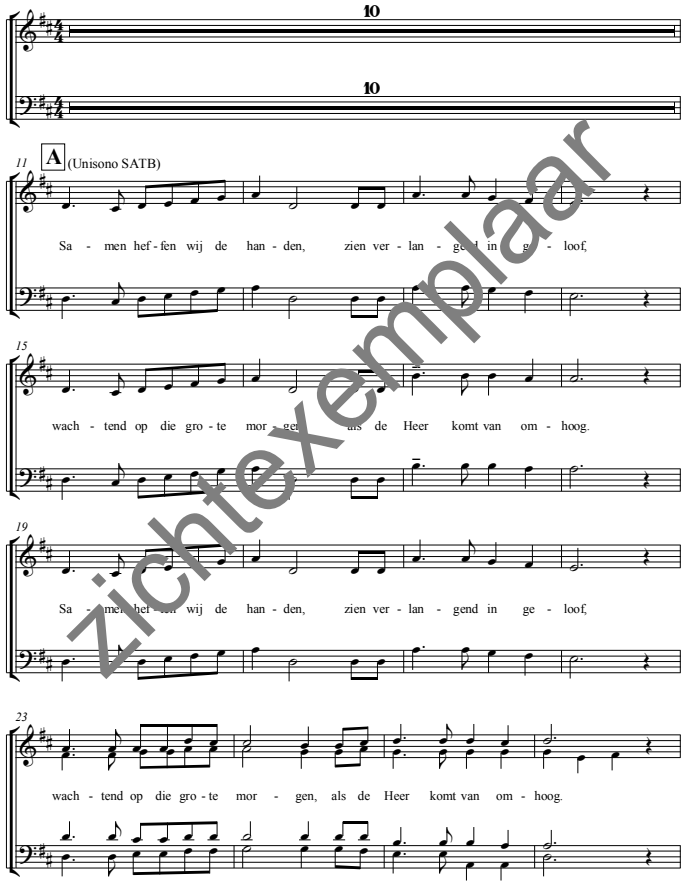


Copyright © Promusic Publishing 2010

PPK10.1466

Kopiëren van deze bladmuziek zonder toestemming van de uitgever is strafbaar

zichtexemplaar

SATB
SOLISTEN

# VRIENDEN

Uit "David; de man naar Gods hart"

Originele titel: Friends
Auteur: Michael W. Smith
Ned. tekst: H. Maaijen
Arrangement: A. van Vliet

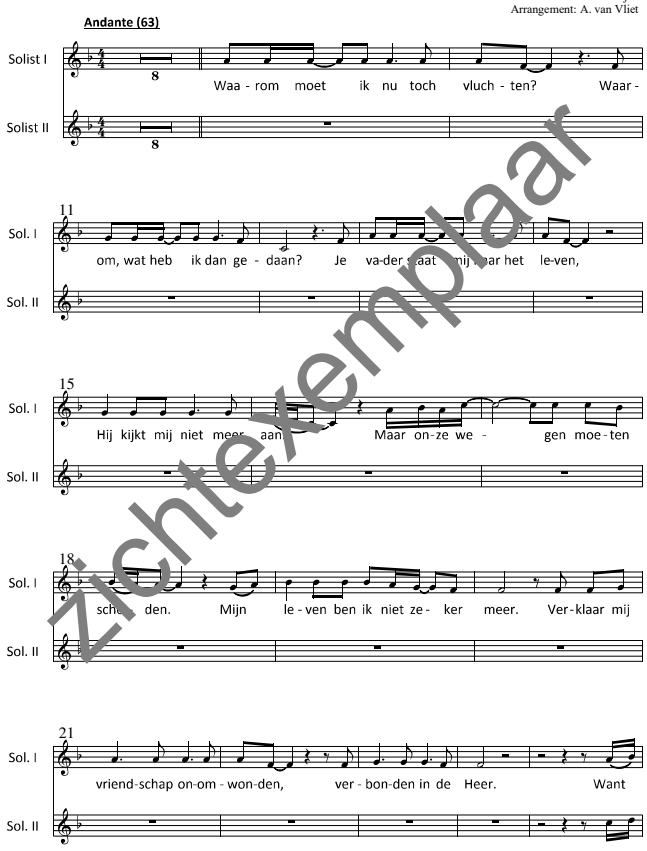


© 1982 Meadowgreen Music Company. (Adm. by Smallstonemediasongs.com)
Used by permission. This arrangement licensed to Promusic Publishing.

PPK14.1767

Kopiëren van deze bladmuziek zonder toestemming van de uitgever is strafbaar

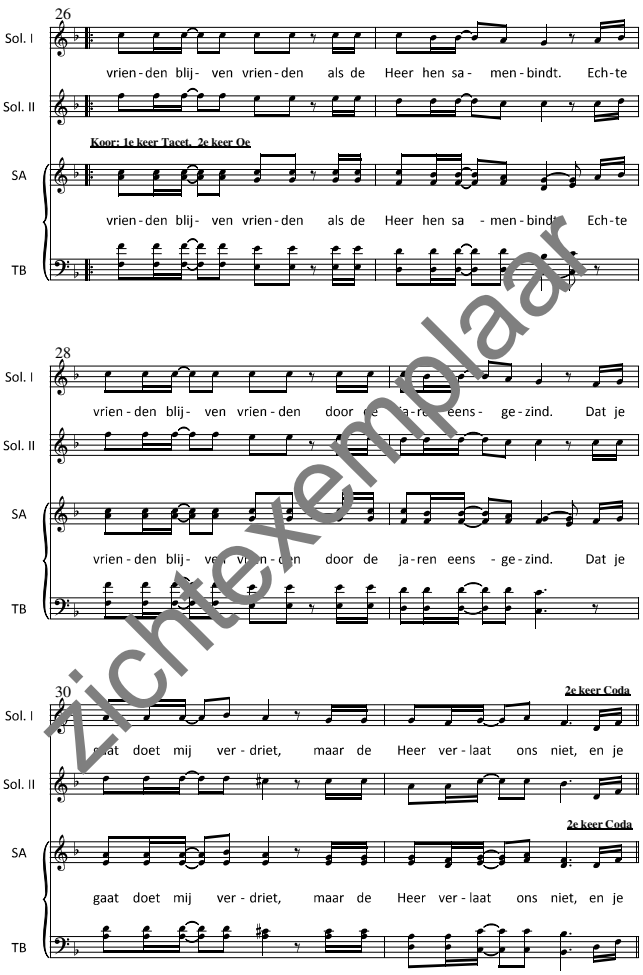


PPK14.1767

Zichtexemplaar

Choir

# TIEN WOORDEN VAN HET VERBOND
## uit Oratorium Exodus

Tekst: Hans de Ruiter
Muziek: Johan Bredewout

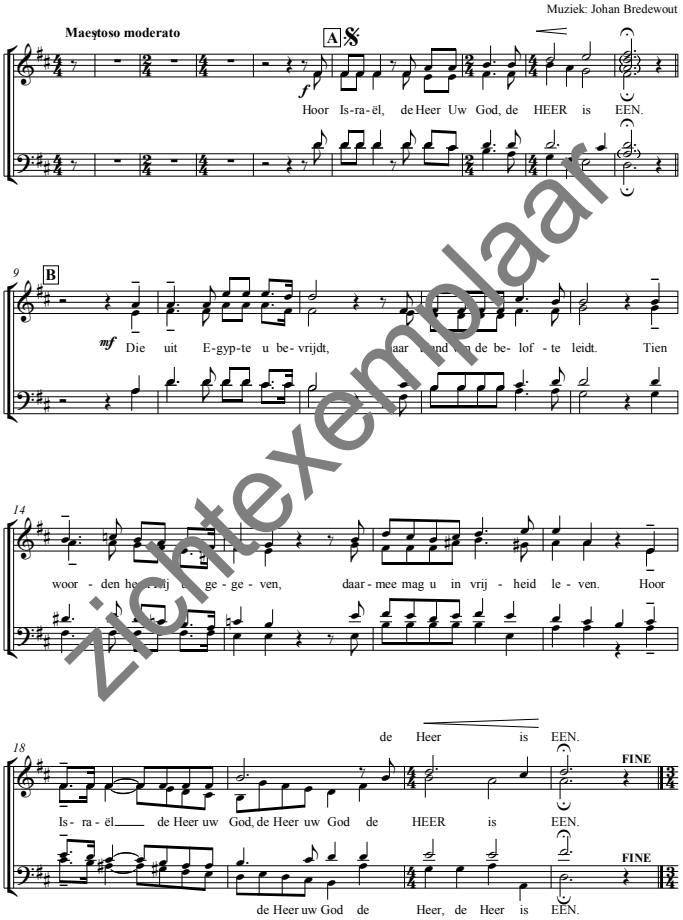


©Copyright PromusicPublishing 2015

PPK15.1954

SATB

# PELGRIMS
## uit "EXODUS"

Tekst: Hans de Ruiter
Muziek: Johan Bredewout

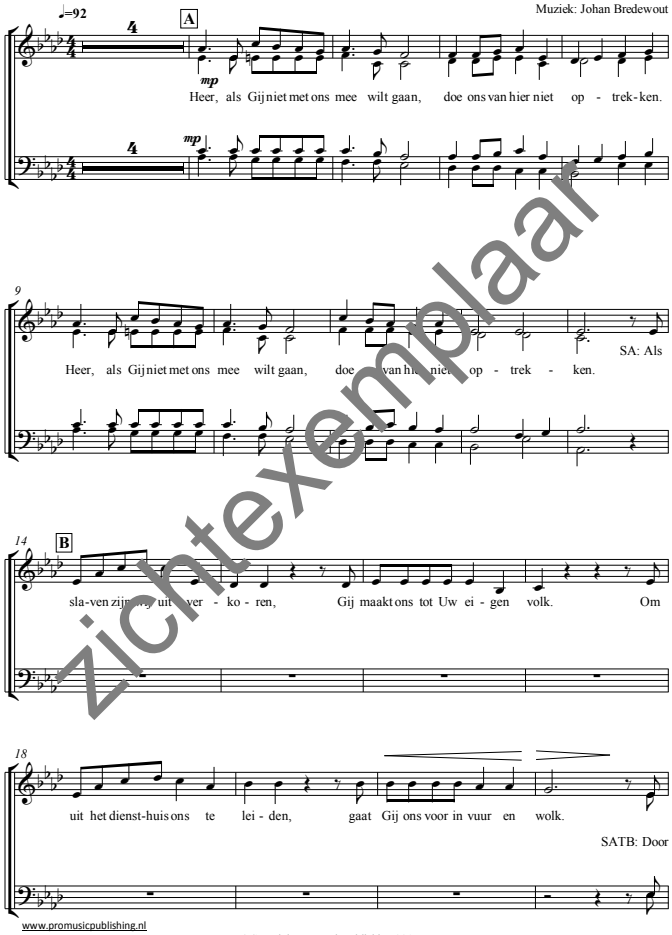


www.promusicpublishing.nl
info@promusicpublishing.nl
©Copyright PromusicPublishing 2015

PPK15.1970

Kopiëren van deze bladmuziek zonder toestemming van de uitgever is strafbaar

Zichtexemplaar

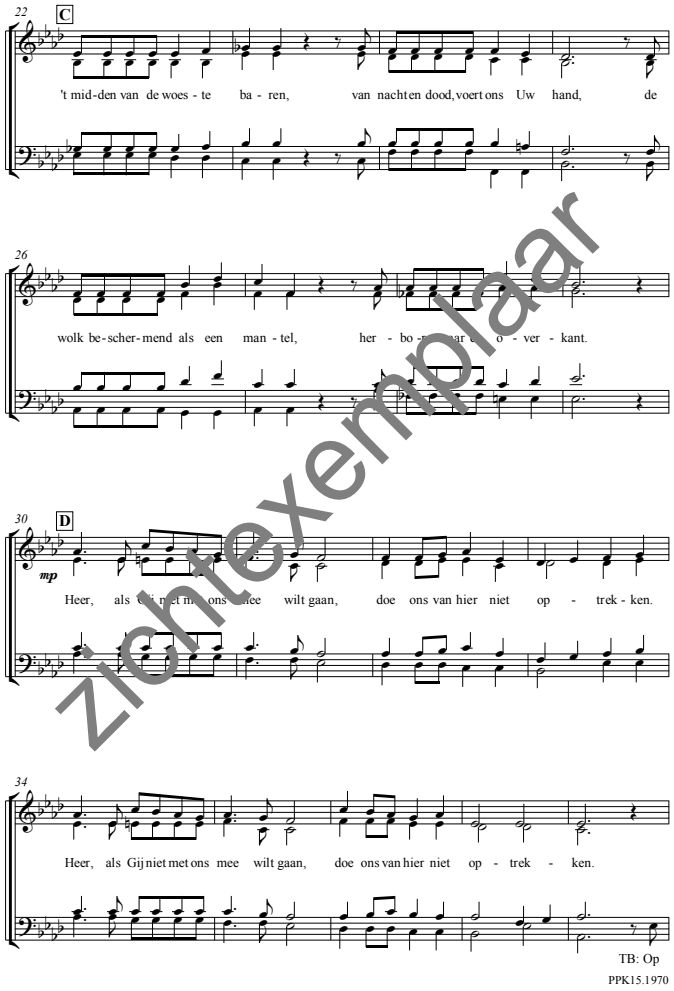


PPK15.1970

SATB

# MISSA FESTIVO

## Kyrie

Muziek: Feike van Tuinen

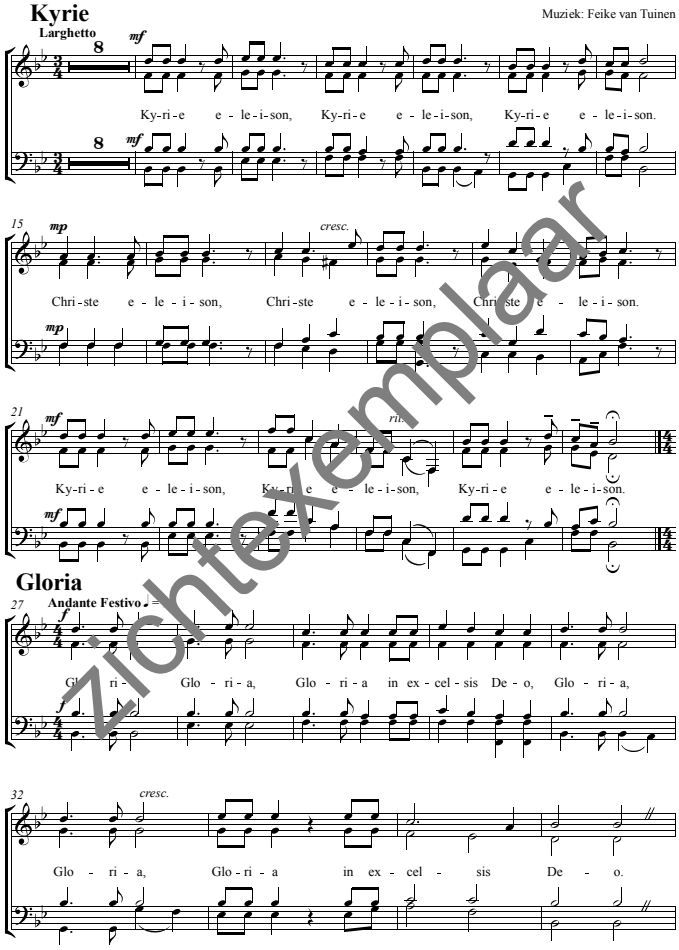


## Gloria




© Copyright PromusicPublishing 2016

PPK16.2018

Kopiëren van deze bladmuziek zonder toestemming van de uitgever is strafbaar

## Benedictus

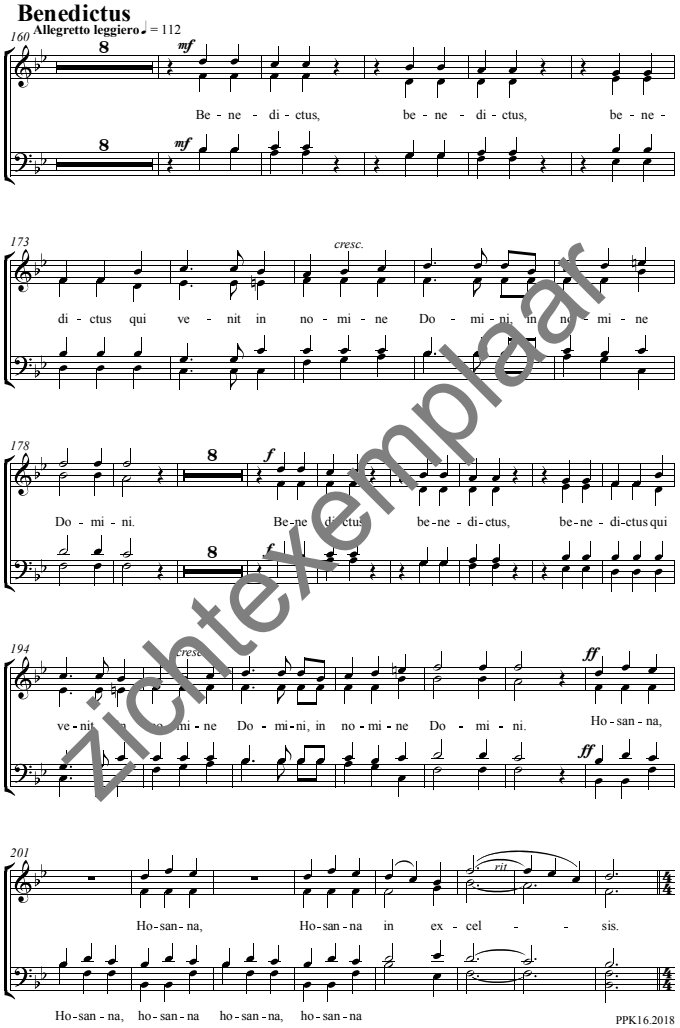


PPK16.2018

SATB

# GOD SAVE THE KING

*UIT ZADOK THE PRIEST*

Muziek G.F. Händel
Arrangement: Johan Bredewout

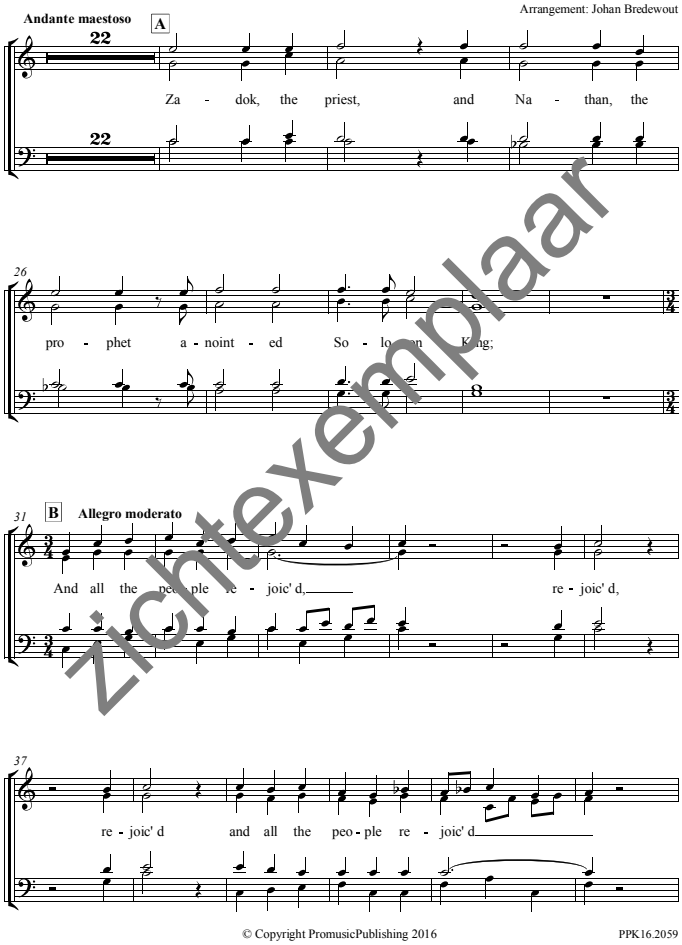


© Copyright PromusicPublishing 2016

PPK16.2059

Kopiëren van deze bladmuziek zonder toestemming van de uitgever is strafbaar

zichtexemplaar

# WE ARE MARCHING IN THE LIGHT OF GOD

SATB

Arrangement: Johan Bredewout

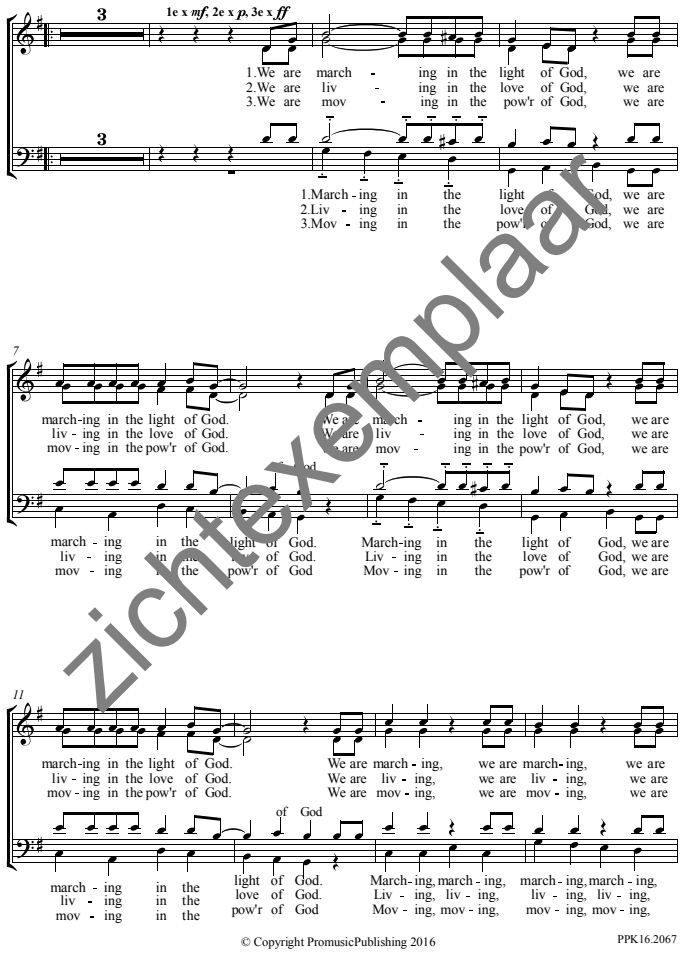


© Copyright PromusicPublishing 2016

PPK16.2067

# ALS STRAKS HET LICHT DER WERELD KOMT

solo 1
solo 2
SATB

uit Cantate LICHT DER WERELD

Tekst: Ds. Wim Kok
Muziek: Martin Zonnenberg

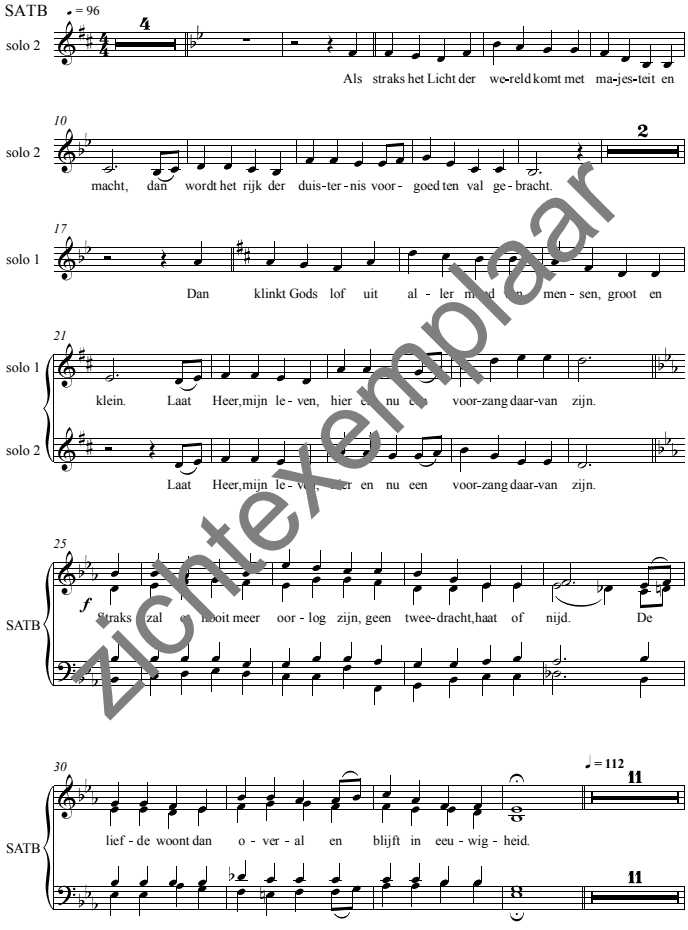


© Copyright PromusicPublishing 2017

PPK17.2163

Kopiëren van deze bladmuziek zonder toestemming van de uitgever is strafbaar

SATB

# VERWONDERING

Tekst: Hans de Ruiter
Muziek: Johan Bredewout

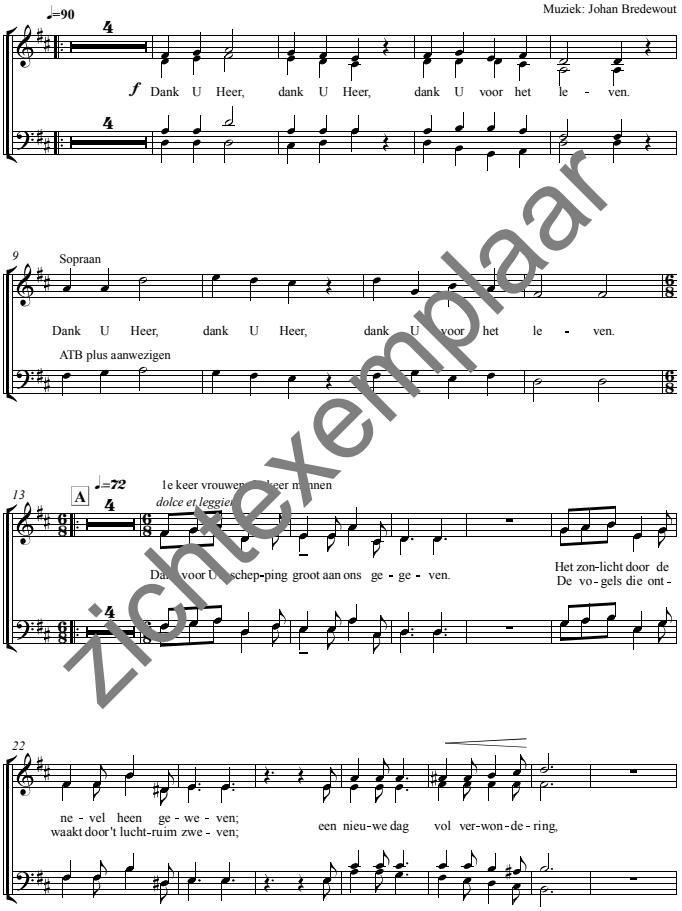


© Copyright PromusicPublishing 2018

PPK19.2284

Kopiëren van deze bladmuziek zonder toestemming van de uitgever is strafbaar

SATB

# BEDE

Tekst: Hans de Ruiter
Muziek: Johan Bredewout

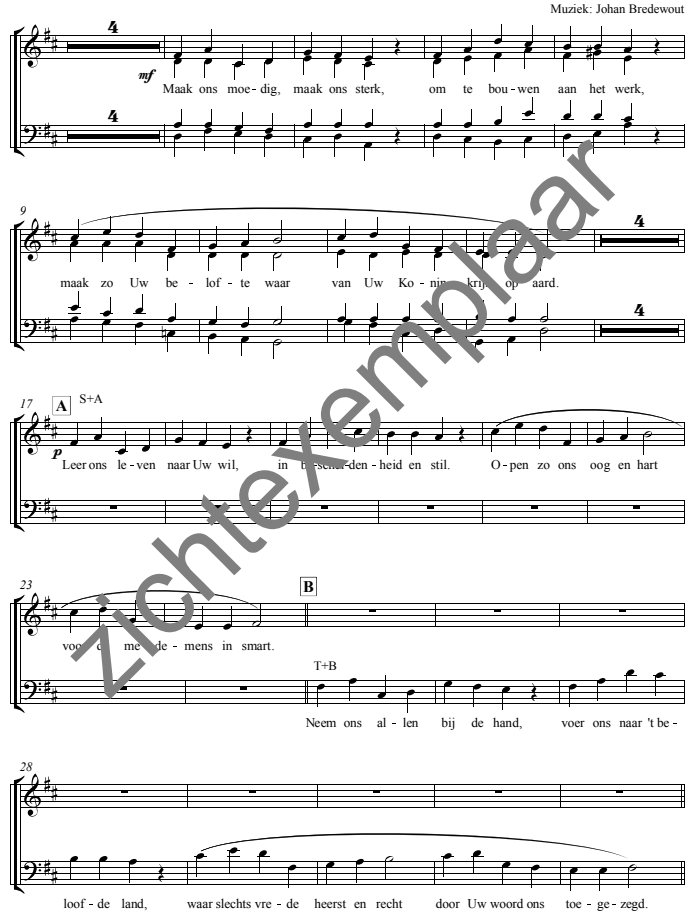


© Copyright PromusicPublishing 2019

PPK19.2287

Kopiëren van deze bladmuziek zonder toestemming van de uitgever is strafbaar

zichtexemplaar

SATB

# DE HEER ZAL VOOR MIJ ZORGEN

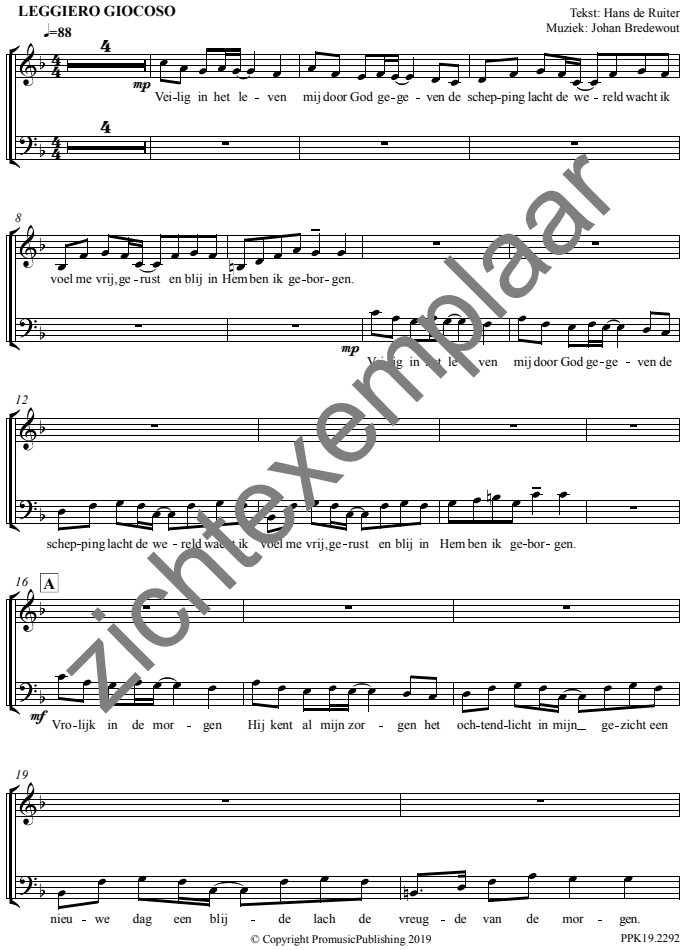


© Copyright PromusicPublishing 2019 PPK19.2292
Kopiëren van deze bladmuziek zonder toestemming van de uitgever is strafbaar

SATB

# LAAT MIJ ZINGEN VOOR DE HEER
## naar psalm 146

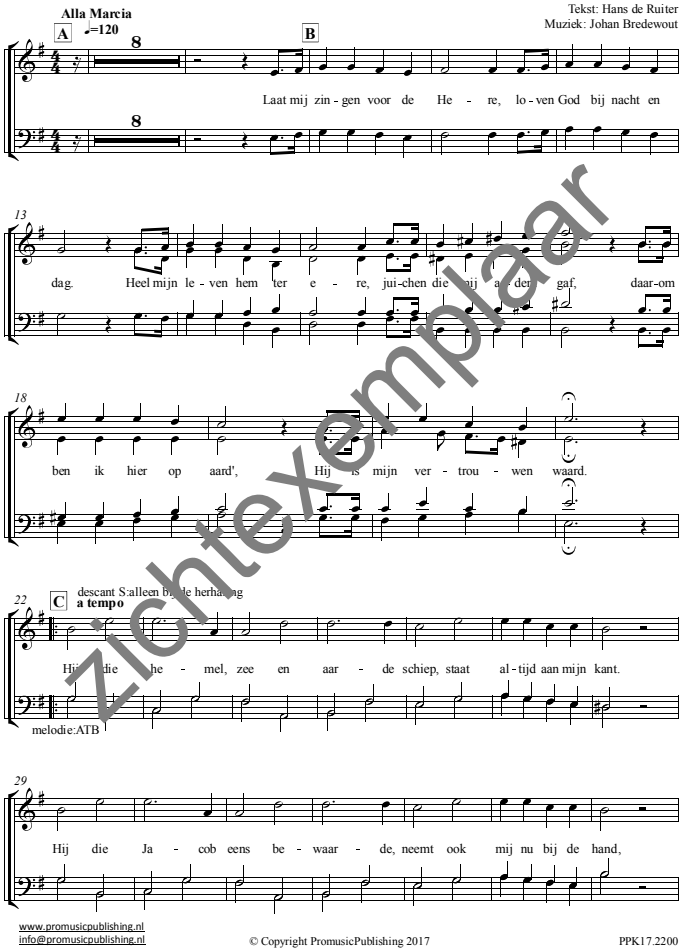


www.promusicpublishing.nl
info@promusicpublishing.nl
© Copyright PromusicPublishing 2017 PPK17.2200
Kopiëren van deze bladmuziek zonder toestemming van de uitgever is strafbaar

SATB

# HOOP

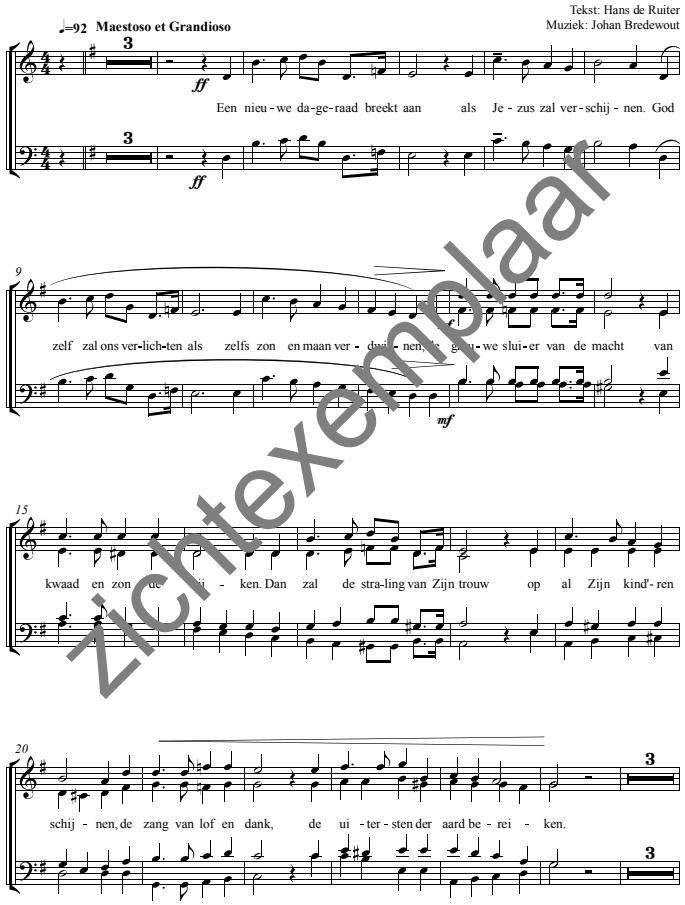


© Copyright PromusicPublishing 2019 PPK19.2296
Kopiëren van deze bladmuziek zonder toestemming van de uitgever is strafbaar

SATB

# GEEF VREDE, HEER, GEEF VREDE

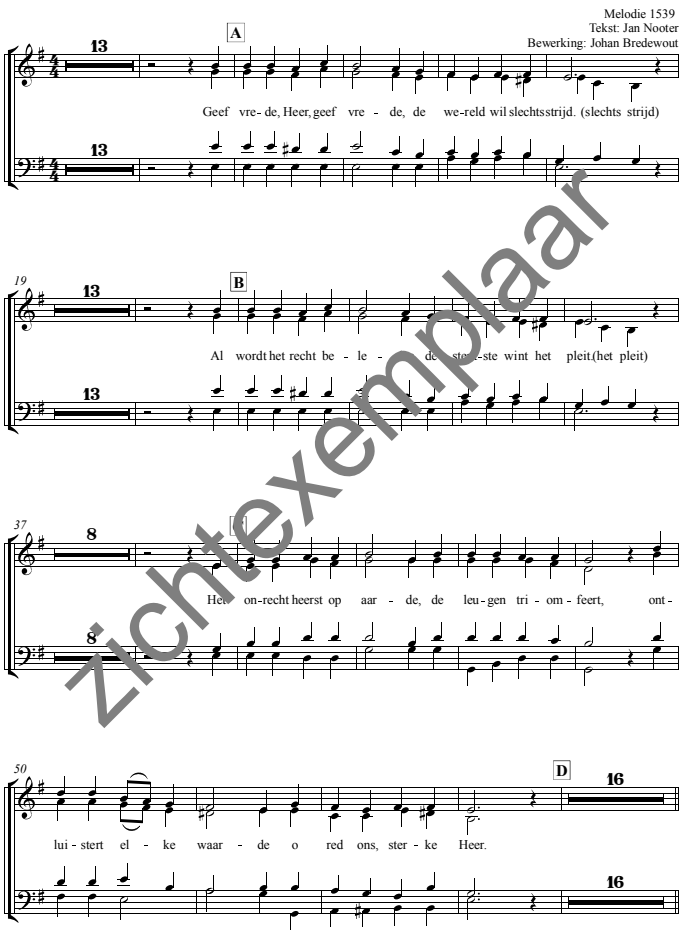


©Copyright PromusicPublishing 2019 PPK19.2398
Kopiëren van deze bladmuziek zonder toestemming van de uitgever is strafbaar

zichtexemplaar

SATB
viool
met begeleiding

# ZEGENBEDE

Tekst: Numeri 6
Muziek: Johan Bredewout

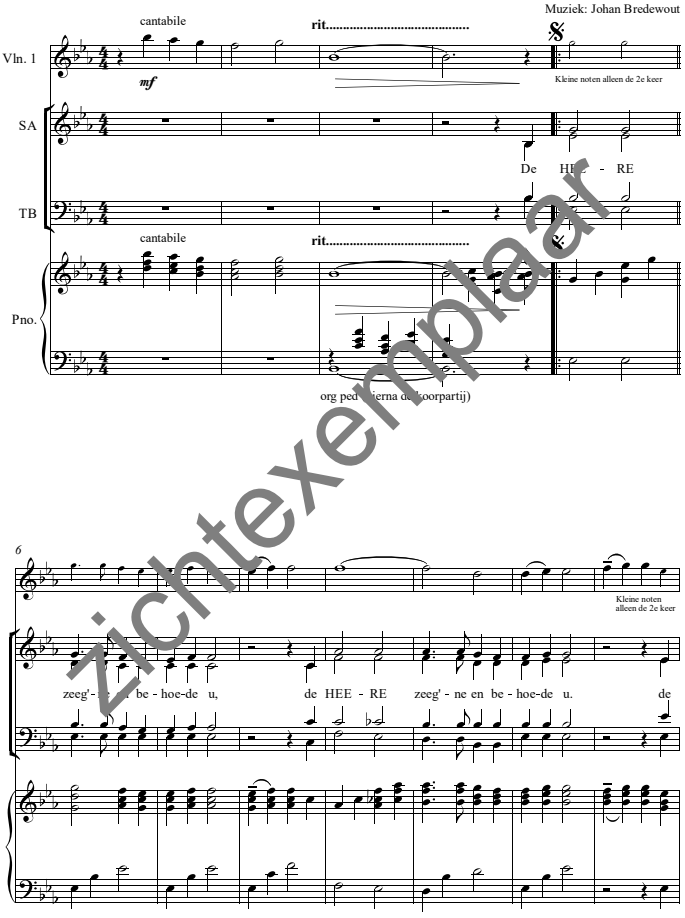


www.promusic.nl
info@promusic.nl
©Copyright PromusicPublishing 2020
PPK20.2453
Kopiëren van deze bladmuziek zonder toestemming van de uitgever is strafbaar

SATB

# MORE LOVE TO THEE

Muziek: W.H. Doane
Tekst: E.P. Prentiss
Arrangement: Feike van Tuinen

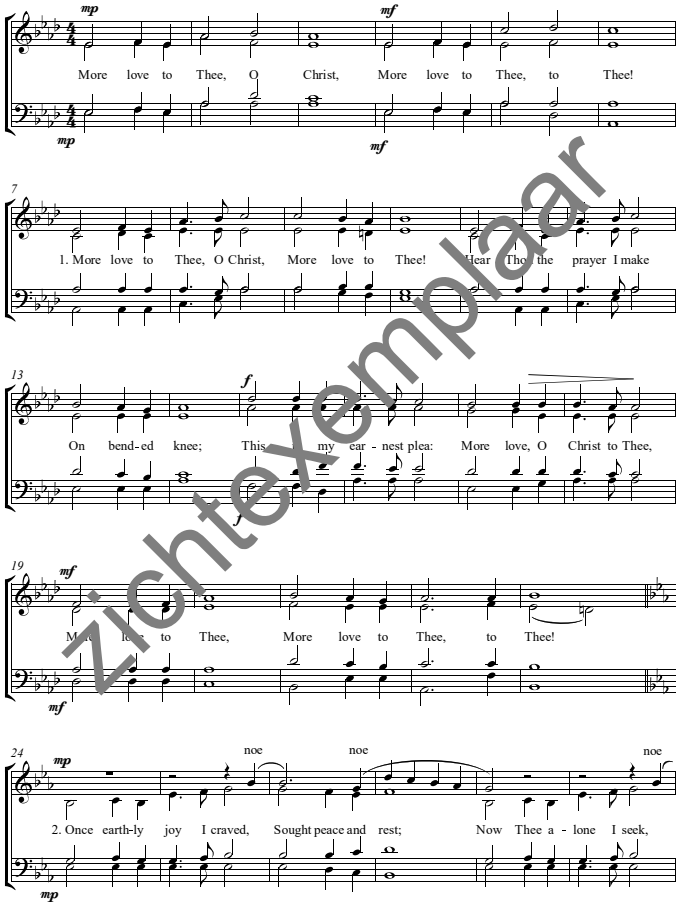


©Copyright PromusicPublishing 2020
PPK20.2456
Kopiëren van deze bladmuziek zonder toestemming van de uitgever is strafbaar

SATB*

# DANK AAN GOD DIE ONS BEVRIJD HEEFT

Melodie: L. van Beethoven
Tekst en arrangement: Henk van der Maten

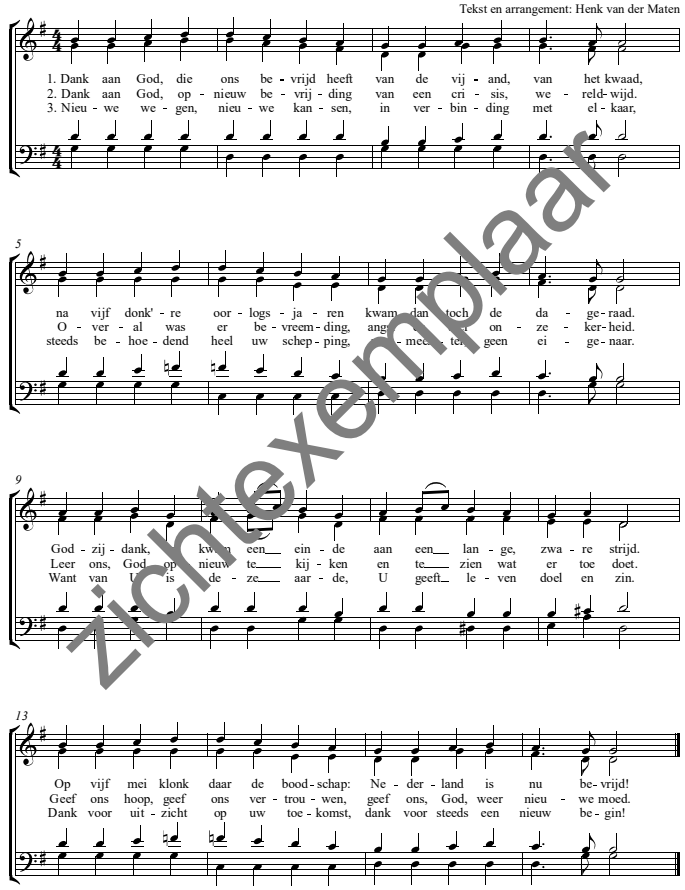


*kan samen met de TTBB-zetting gezongen worden

©Copyright PromusicPublishing 2020
PPK20.2458
Kopiëren van deze bladmuziek zonder toestemming van de uitgever is strafbaar

# JEZUS ZAL HEERSEN WAAR DE ZON

SATB

Psalmodia Evangelica 1789
Muziek: I. Watts
Vertaling: J.W. Schulte Nordholt
Arrangement: Feike van Tuinen

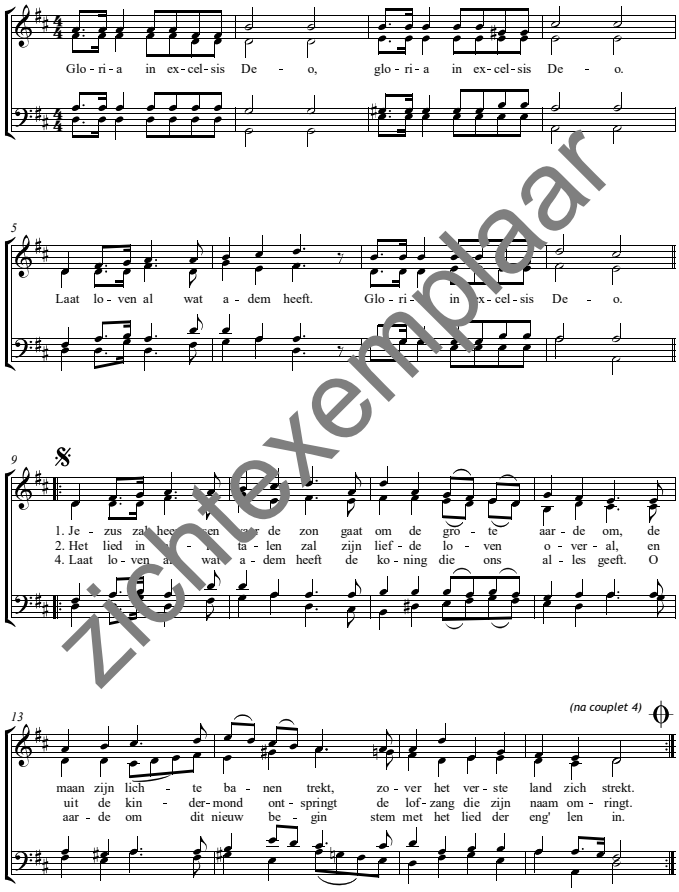


©Copyright PromusicPublishing 2020
PPK20.2461
Kopiëren van deze bladmuziek zonder toestemming van de uitgever is strafbaar

Zichtexemplaar

SATB

# BESCHERM MIJ , O GOD

Naar Psalm 16

Muziek en tekst: Evert van de Veen

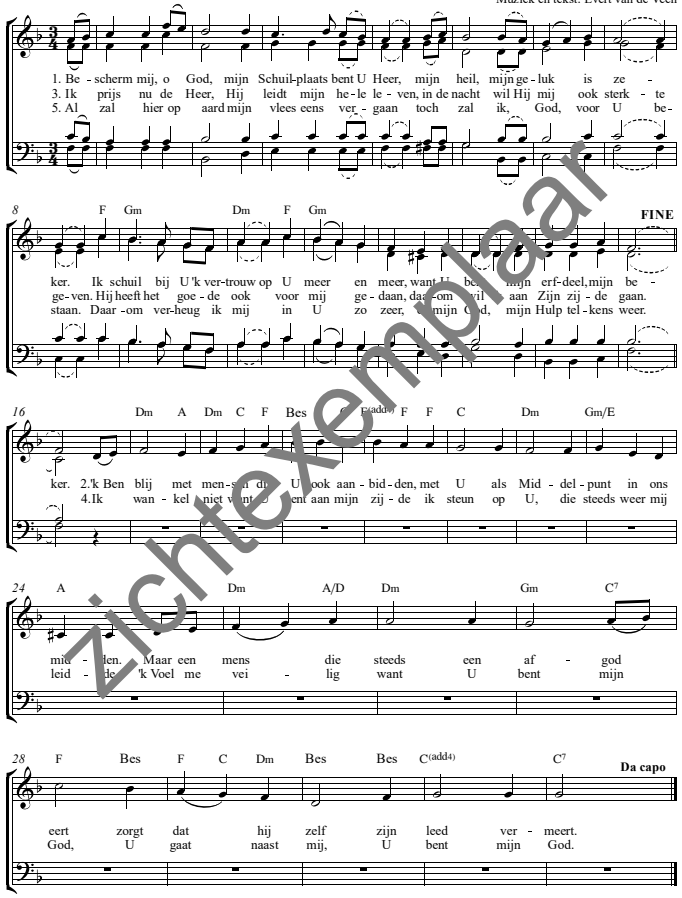


©Copyright PromusicPublishing 2020 PPK20.2465

Kopiëren van deze bladmuziek zonder toestemming van de uitgever is strafbaar

SATB

# D'ALMACHTIG' IS MIJN HERDER EN GELEIDE

Naar Psalm 23

Melodie: A.C. Schuurman
Tekst: Joost van den Vondel
Gemengd koor bewerking: Evert van de Veen

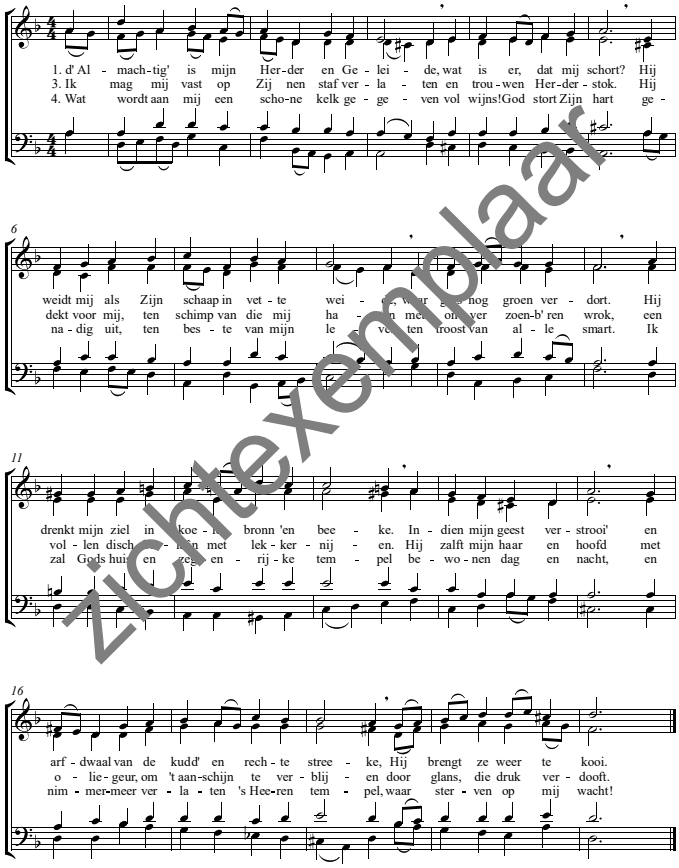


©Copyright PromusicPublishing 2020 PPK20.2466

Kopiëren van deze bladmuziek zonder toestemming van de uitgever is strafbaar

SATB

# GROTE GOD, WIJ LOVEN U

Bew. Evert van de Veen

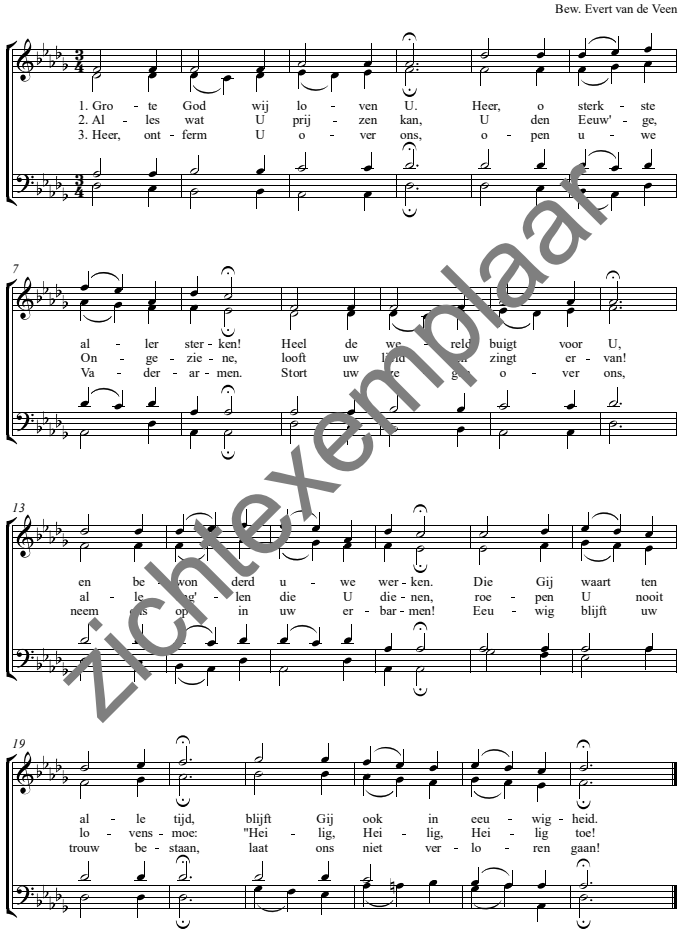


©Copyright PromusicPublishing 2020 PPK20.2467

Kopiëren van deze bladmuziek zonder toestemming van de uitgever is strafbaar

SATB

# HEB DANK, O GOD VAN ALLE LEVEN

Melodie: J.G. Bastiaans
Bew.: E.v.d. Veen

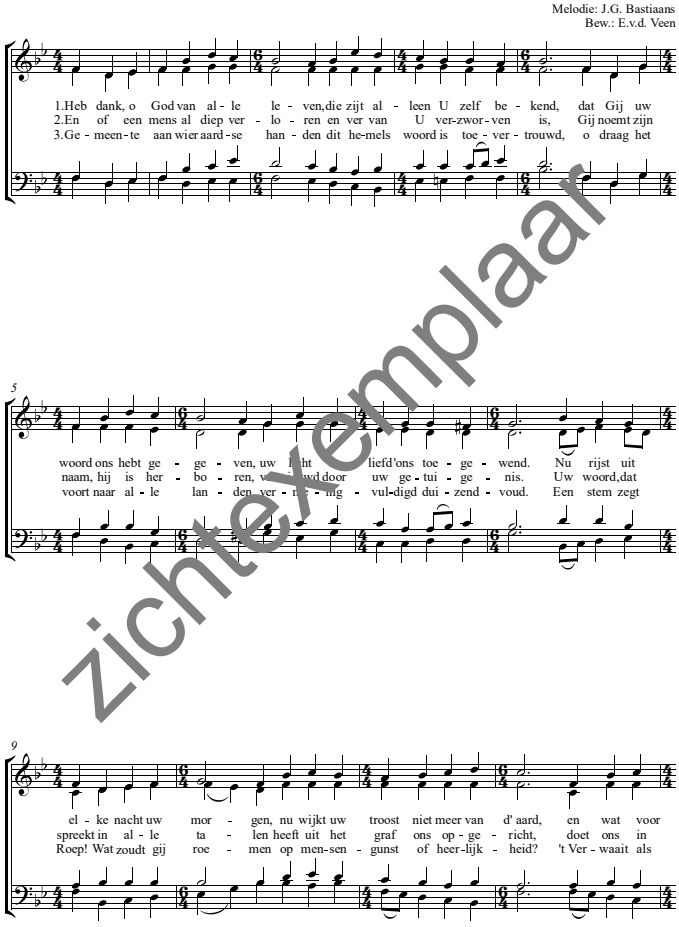


©Copyright PromusicPublishing 2020 PPK20.2468

Kopiëren van deze bladmuziek zonder toestemming van de uitgever is strafbaar

Zichtexemplaar

SATB

# HOORT GIJ DE ENG'LEN ZINGEN

Tekst en Muziek: Johann Christoph Blumhardt (1877)
Koorbewerking: Evert van de Veen

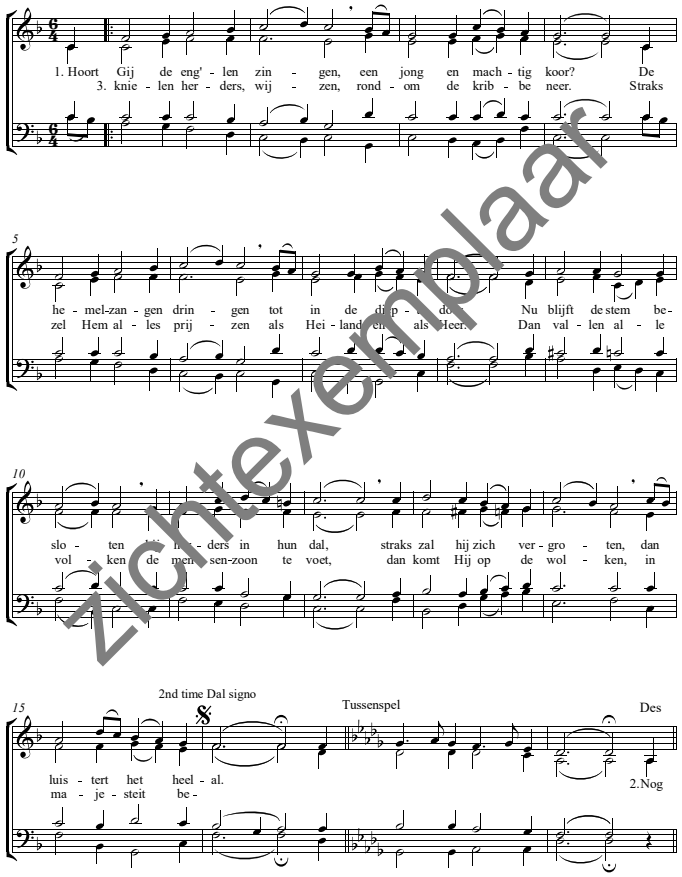


©Copyright PromusicPublishing 2020

Kopiëren van deze bladmuziek zonder toestemming van de uitgever is strafbaar

SATB

# LIEFDE, EENMAAL UITGESPROKEN
## Liedcantate
*(Gebaseerd op de melodie LOVE DIVINE van John Stainer)*

# LEAFDE, FOAR DE TIDEN BERNE
## Lietkantate
*(Basearre op de meldy LOVE DIVINE fan John Stainer)*

**Tempo di chorale**

Muziek: Feike van Tuinen
Tekst: Sytze de Vries
Fryske oersetting: Atze Bosch

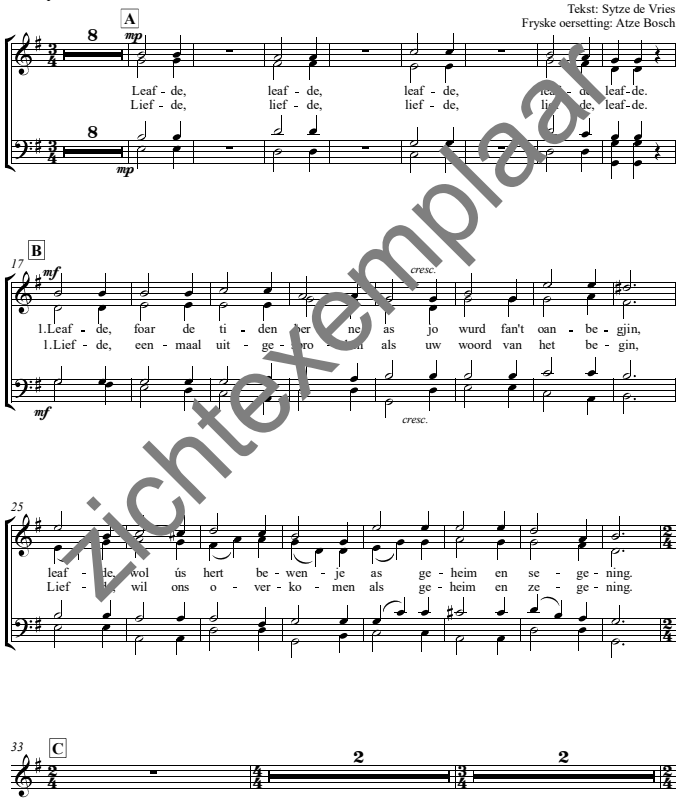


©Copyright PromusicPublishing 2020

Kopiëren van deze bladmuziek zonder toestemming van de uitgever is strafbaar

SATB

# ROEPT UIT AAN ALLE STRANDEN

Muziek: J.P. Teeuw
(naar C. Hylton Steward)
Tekst: N. Beets

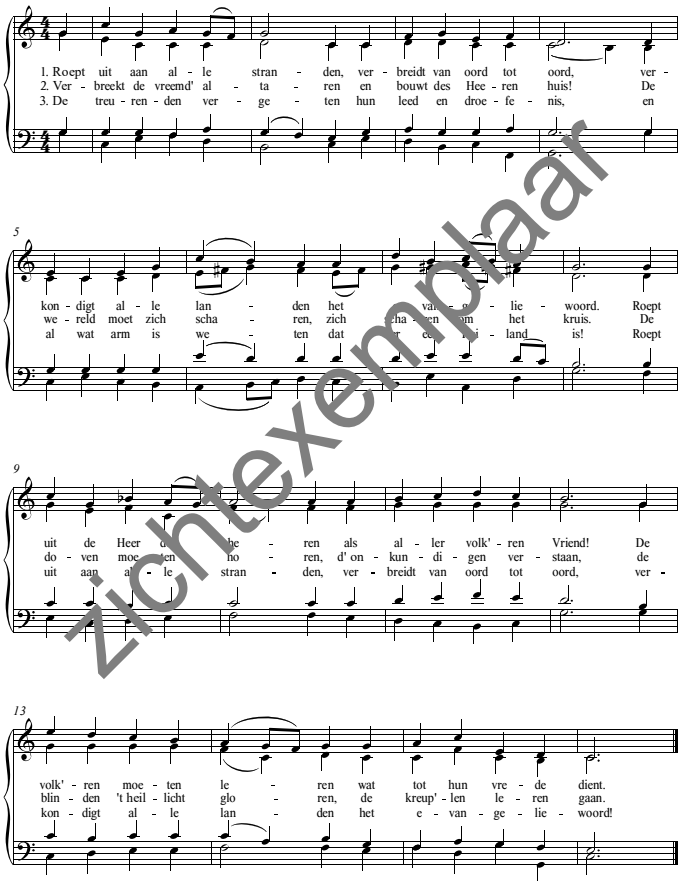


©Copyright PromusicPublishing 2020

Kopiëren van deze bladmuziek zonder toestemming van de uitgever is strafbaar

SATB

# WIE MAAR DE GOEDE GOD LAAT ZORGEN

Tekst: G.Neumark(1621-1681)
Vertaling: A. Rutgers (1751-1809)
Muziek: Johan Bredewout

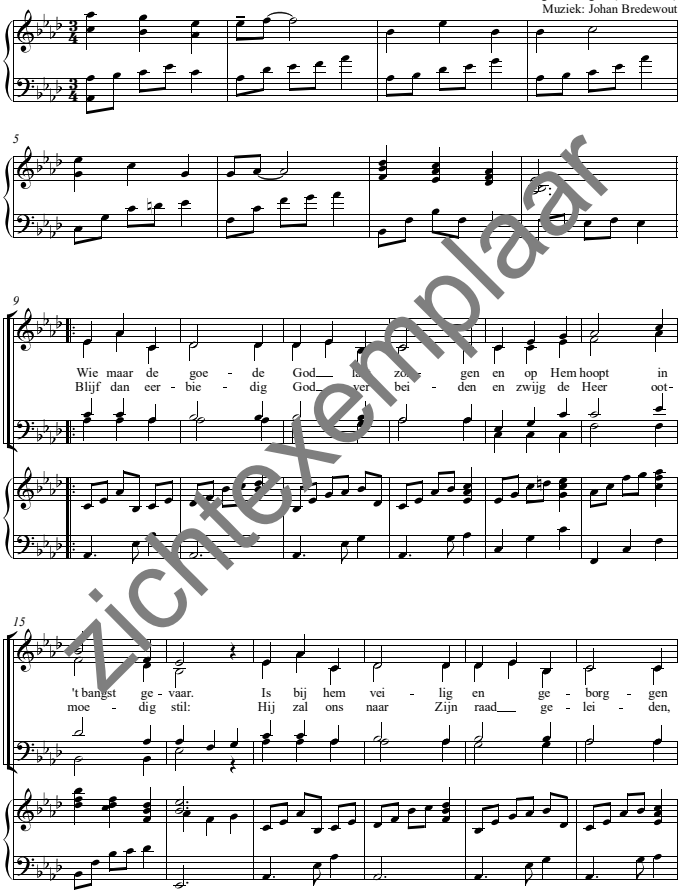


©Copyright PromusicPublishing 2020

Kopiëren van deze bladmuziek zonder toestemming van de uitgever is strafbaar

Zichtexemplaar

SATB

# COME THOU LONG EXPECTED JESUS

William Boyce (1711-1779)
Arrangement: Feike van Tuinen

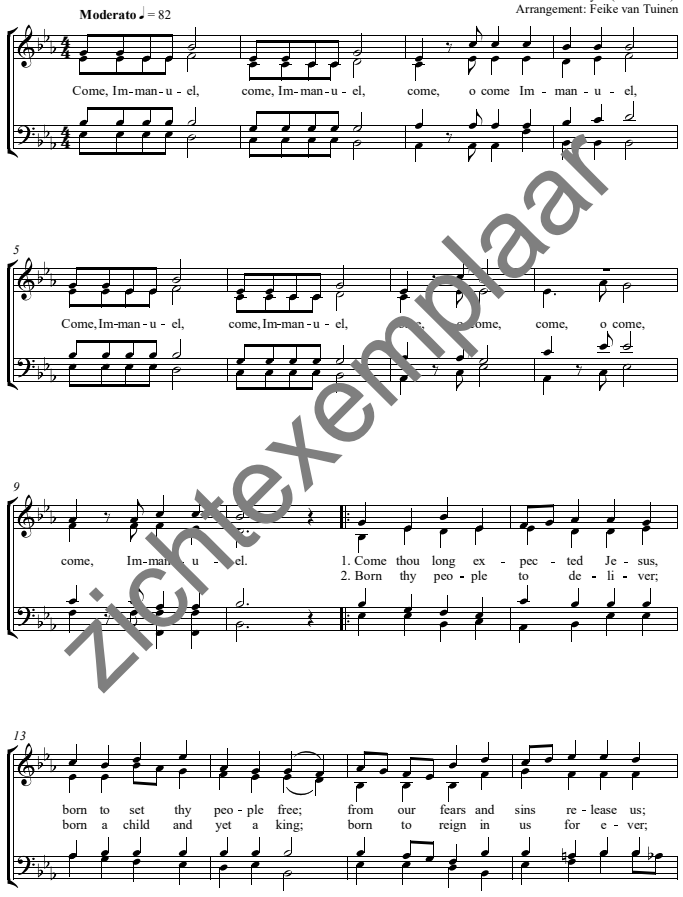


© Copyright PromusicPublishing 2020

Kopiëren van deze bladmuziek zonder toestemming van de uitgever is strafbaar

SATB

# KOM TOT ONS, DE WERELD WACHT
## Liedkantate

Nederlandse en Friese tekst

*Feike van Tuinen*

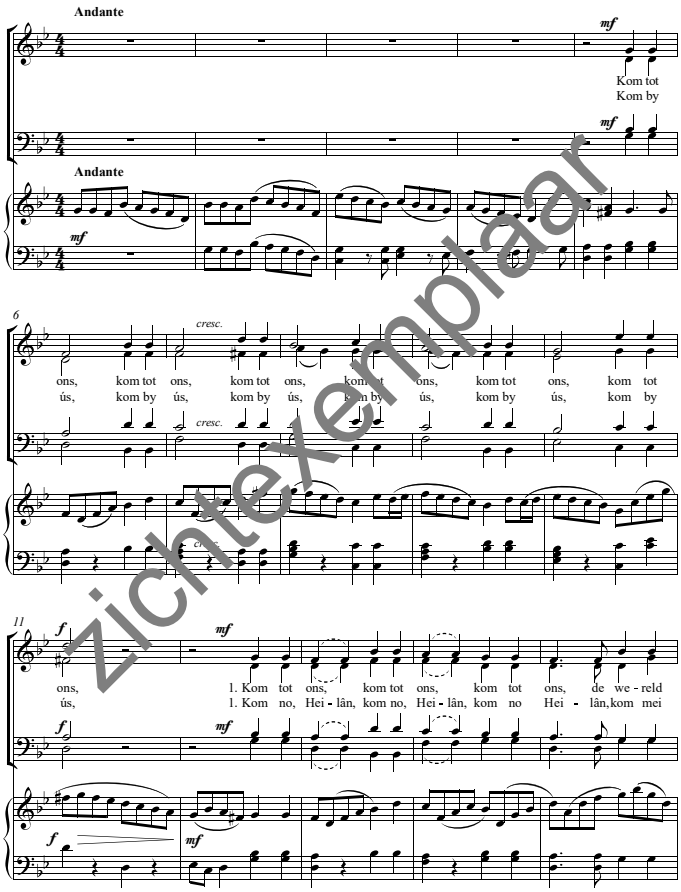


© Copyright PromusicPublishing 2020

Kopiëren van deze bladmuziek zonder toestemming van de uitgever is strafbaar

SATB

# ZING VAN DE VADER
# SJONG FAN DE HEIT

Tekst: Henk Jongerius
Friese overzetting Eppie Dam
Muziek: Johan Crüger
Arrangement: Feike van Tuinen

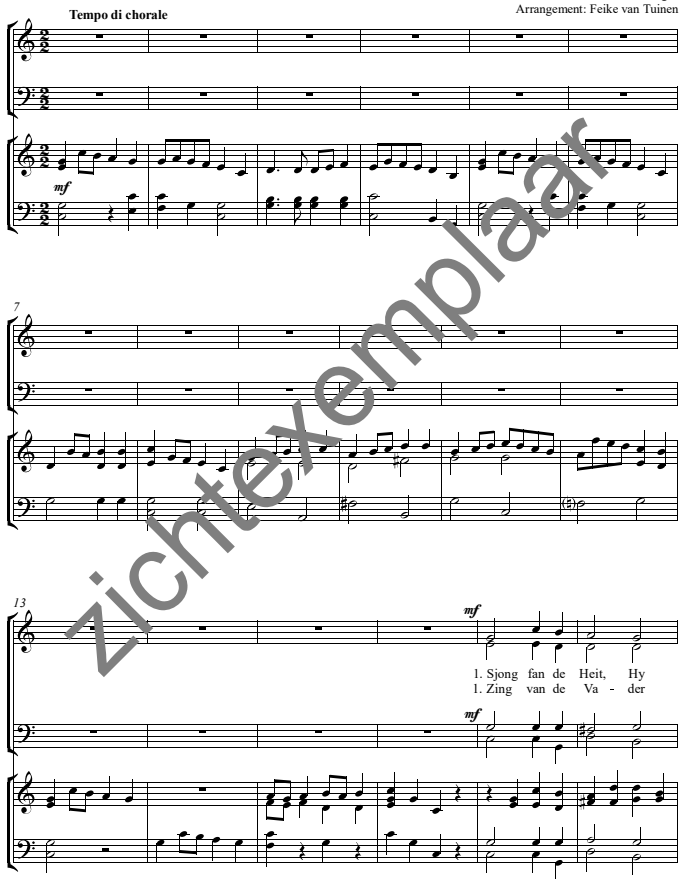


© Copyright PromusicPublishing 2020

Kopiëren van deze bladmuziek zonder toestemming van de uitgever is strafbaar

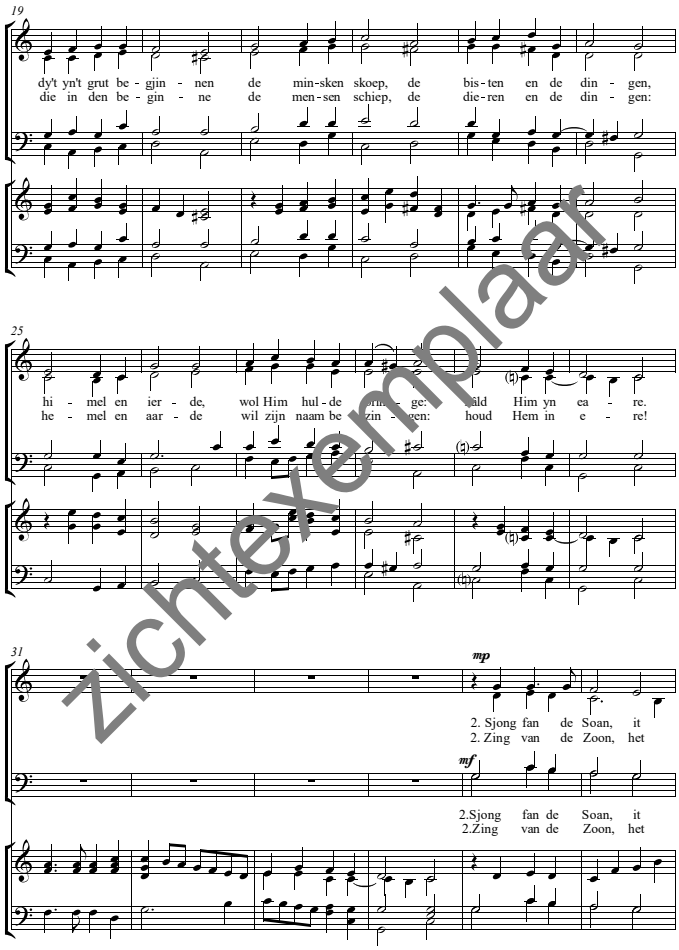





Zichtexemplaar

SATB

# AMAZING GRACE

Traditional
Arrangement: Han-Louis Meijer

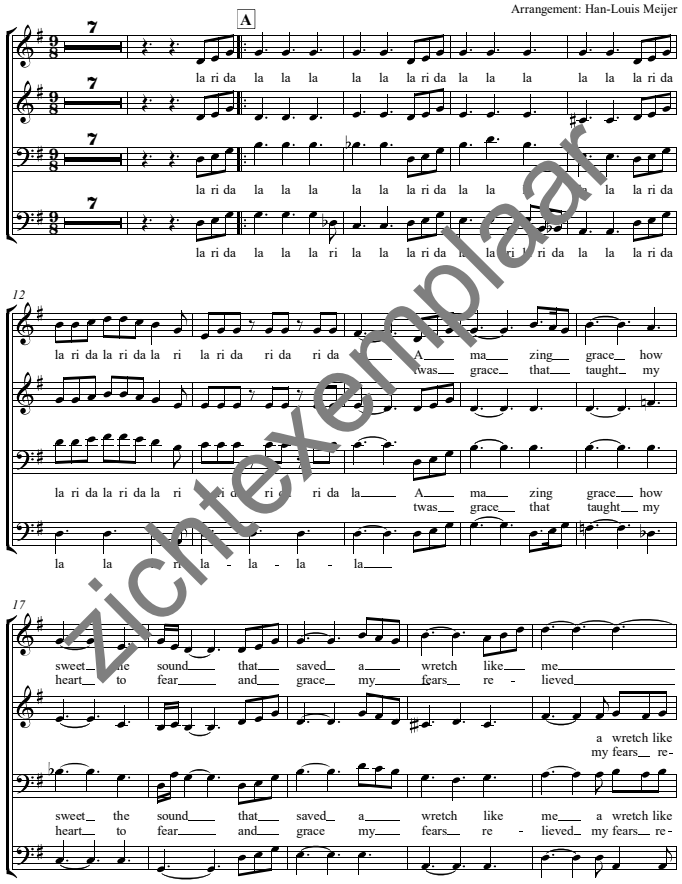


© Copyright PromusicPublishing 2020 PPK20.2553

Kopiëren van deze bladmuziek zonder toestemming van de uitgever is strafbaar

SATB

# ONZE VADER

Muziek :Johan Bredewout

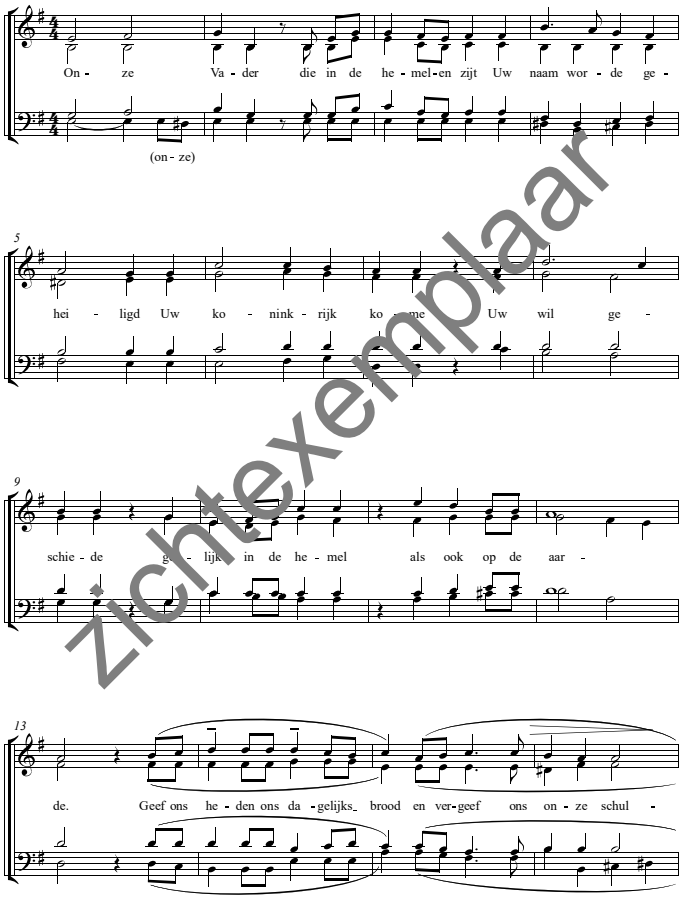


© Copyright PromusicPublishing 2020 PPK20.2561

Kopiëren van deze bladmuziek zonder toestemming van de uitgever is strafbaar

SATB

# NEEM MIJN LEVEN, LAAT HET HEER

Melodie: J.H. Knecht
Tekst:F.R. Havergal
Vertaling: C.B. Burger
Arrangement: Johan Bredewout

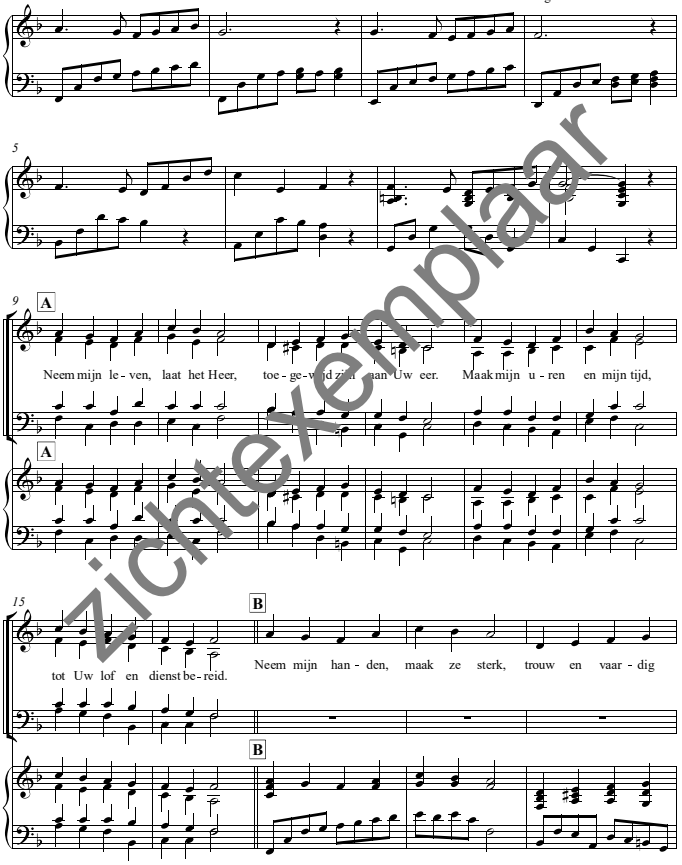


© Copyright PromusicPublishing 2021 PPK21.2562

Kopiëren van deze bladmuziek zonder toestemming van de uitgever is strafbaar

SATB

# TANZLIED

Arrangement: Sander van Marion
naar Hans Leo Hassler (1564-1612)

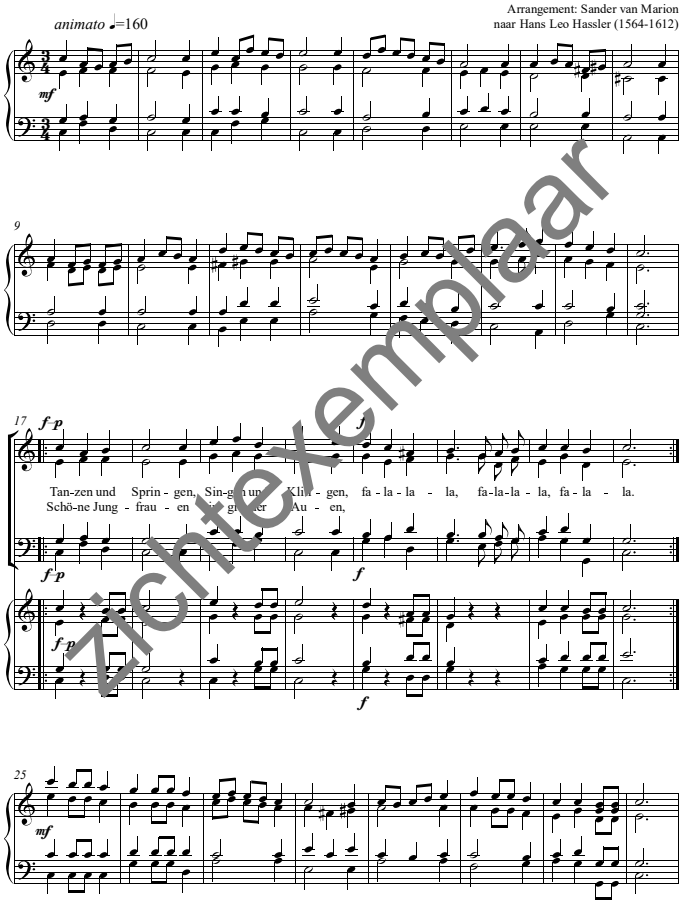


©Copyright PromusicPublishing 2021 PPK21.2565

Kopiëren van deze bladmuziek zonder toestemming van de uitgever is strafbaar

Zichtexemplaar

# ORATORIUM GOD MET ONS

SATB

## 2. PARADIJS

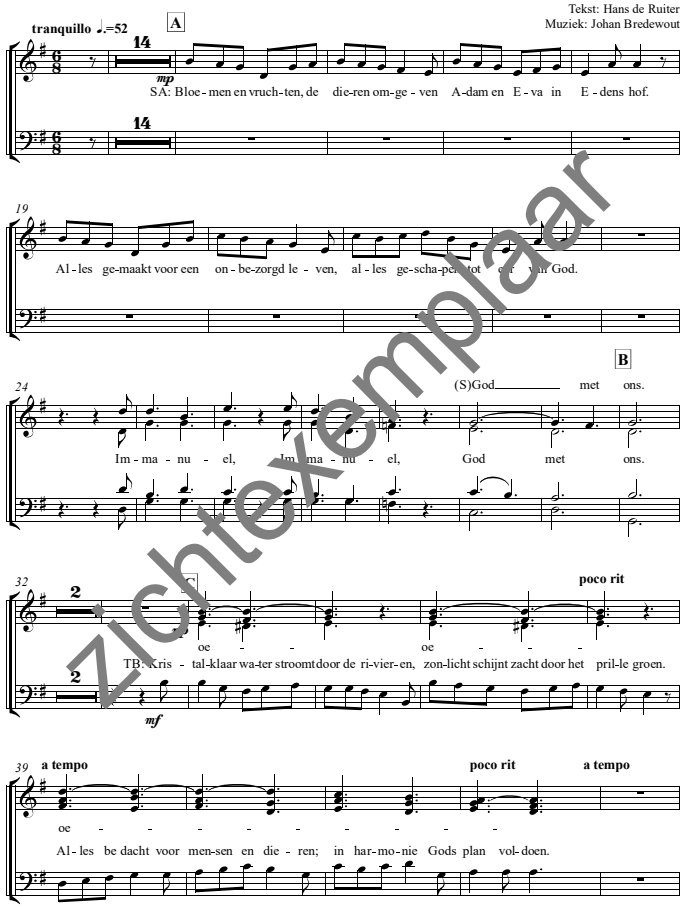


©Copyright PromusicPublishing 2021

PPK21.2572

SATB

## 3. VLAMMEND ZWAARD

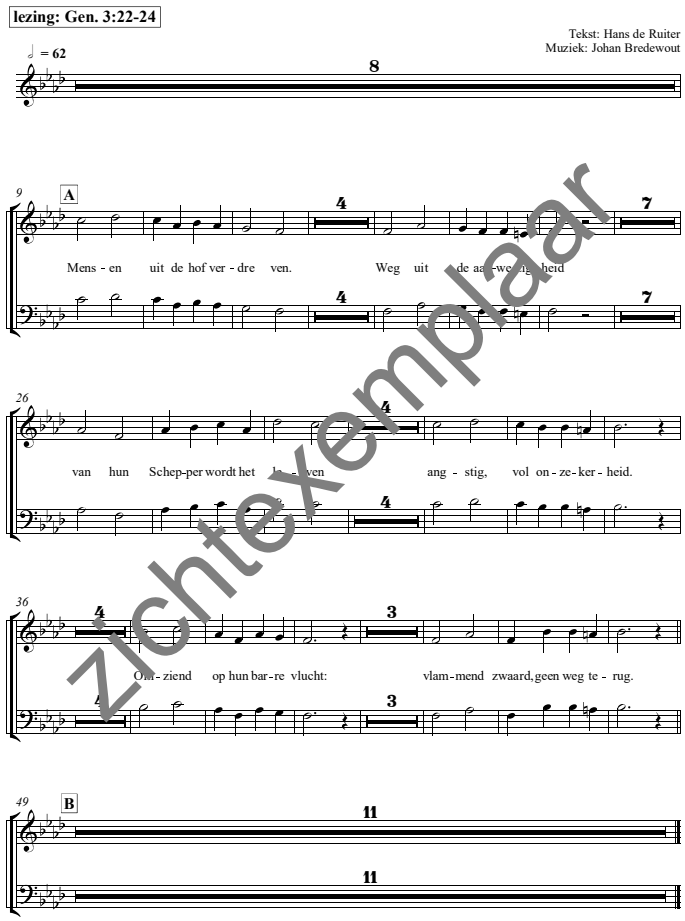


©Copyright PromusicPublishing 2021

PPK21.2573

SATB

## 4. DE ARK

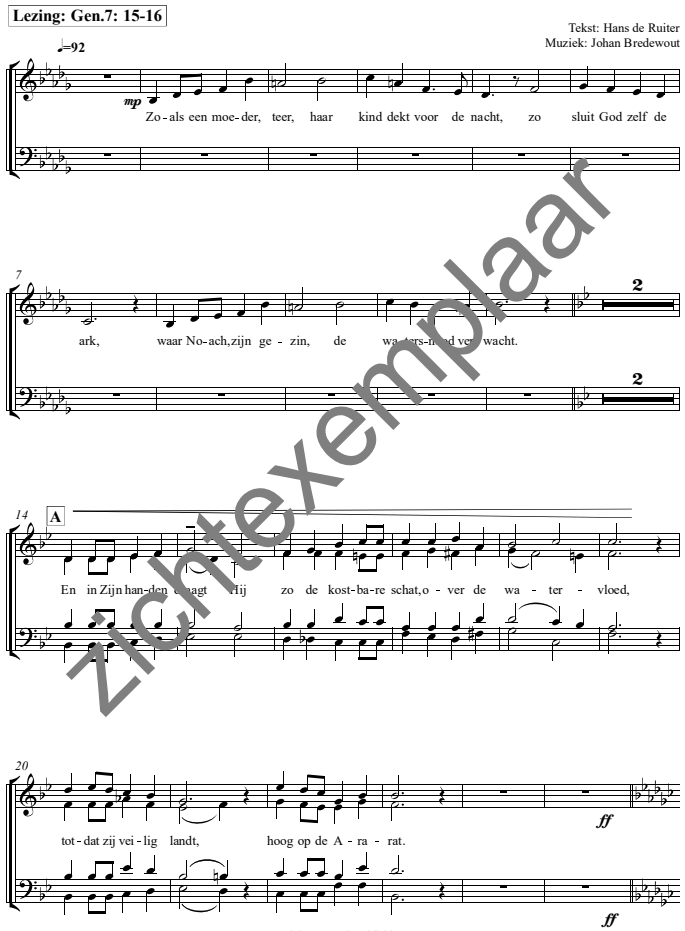


©Copyright PromusicPublishing 2021

PPK21.2574

SATB

## 5.WOLKKOLOM
## (lied van de uittocht)

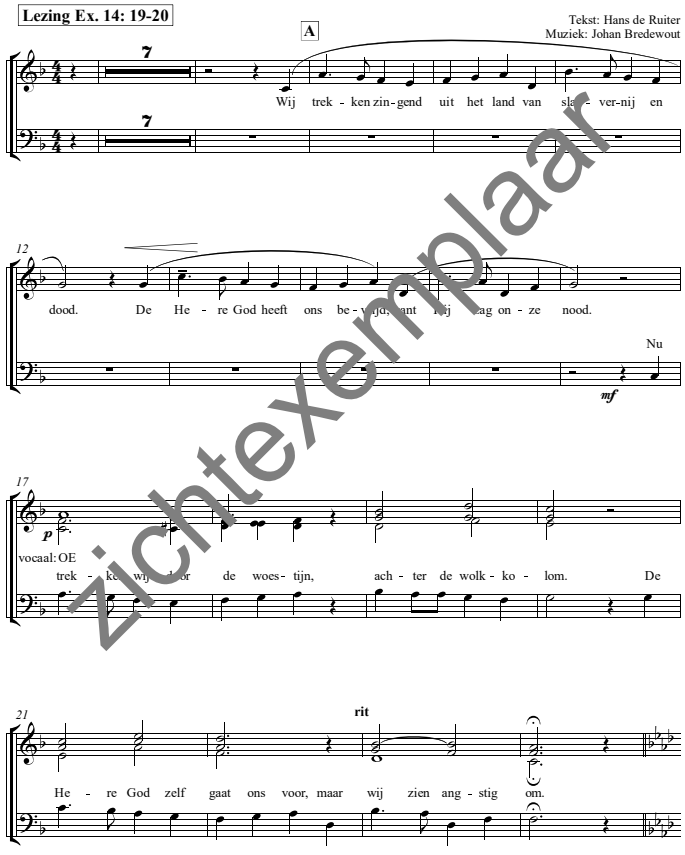


©Copyright PromusicPublishing 2021

PPK21.2575

zichtexemplaar

# 8. HOOP

**Jesaja 9: 1,8**

Tekst: Hans de Ruiter
Muziek: Johan Bredewout

♩.=96

1e x mannen, 2e x allen
*espress. et cantabile*

Waar, in de donk - 're da - len,
Het juk dat op hen druk - te,

men - sen hulp - loos dwa - len, daar klin - ken a - ge - len, bie - den hoop en
slaat de Heer' aan stuk - ken. De laars van de - der - dru - ker, man - tel nog ge -

1e x vrouwen, 2e x allen

per - spec - tief God heeft de - ze we - reld lief, schijnt Zijn hel - der
drenkt in bloed, valt ten prooi aan vuur en gloed. Hij heeft ons be -

licht. schijnt Zijn hel - der licht.
vrijd! Hij heeft ons be - vrijd!

©Copyright PromusicPublishing 2021




# 9. WIE HAD VERWACHT

**Lezing: Lucas 2: 1-7**

Tekst: Hans de Ruiter
Muziek: Johan Bredewout

♩.=50

Wie had ver-wacht dat op een dag Gods Zoon op aar - de kwam.

En als Im - ma - nu - el be - loofd, het mens - zijn op ich nam?

Wie had ver-wacht dat Hij als man, de we - gen op zou gaan.

D' blin - den licht in d' o - gen gaf, de lam - men op deed staan?

Wie had ver-wacht dat Hij op weg, Zijn scha - pen roept bij naam.

©Copyright PromusicPublishing 2021




# 10. GOD IS GETROUW

Melodie: C. Gregor 1784
Tekst: H. Pierson (1834-1923)
Arr.: Johan Bredewout

God is ge- trouw, zijn plan - nen fa - len niet. Hij
Die 't he - den kent, de toe-komst o - ver - ziet. Laat

kiest de zij - nen uit, Hij roept die al - len. val - len.
van zijn woor - den geen ter aar - de

En 't werk der eeu - wen, dat zijn Geest om -

spant, vol - voert zijn hand.

©Copyright PromusicPublishing 2021




# 11. GOD MET ONS
# FINALE

Tekst: Hans de Ruiter
Muziek: Johan Bredewout

**dolce**

Im - ma - nu - el, God met ons. Im -

ma - nu - el, God met ons, God met ons (Ten) God met

**poco rit.....**

God met ons, God, God met ons, Im - ma - nu - el.
ons, met ons, God met ons, God met ons,

God met ons, met ons, Im - ma - nu - el.

Laat ons sa - men zin - gen, de lof van on - ze Heer.

©Copyright PromusicPublishing 2021


zichtexemplaar

SATB

# HEER, U GAF UW WOORD

1 Kon. 3:9
Zach. 1:16 en 17

Tekst en muziek: Jacqueline de Waard
Arrangement: Johan Bredewout

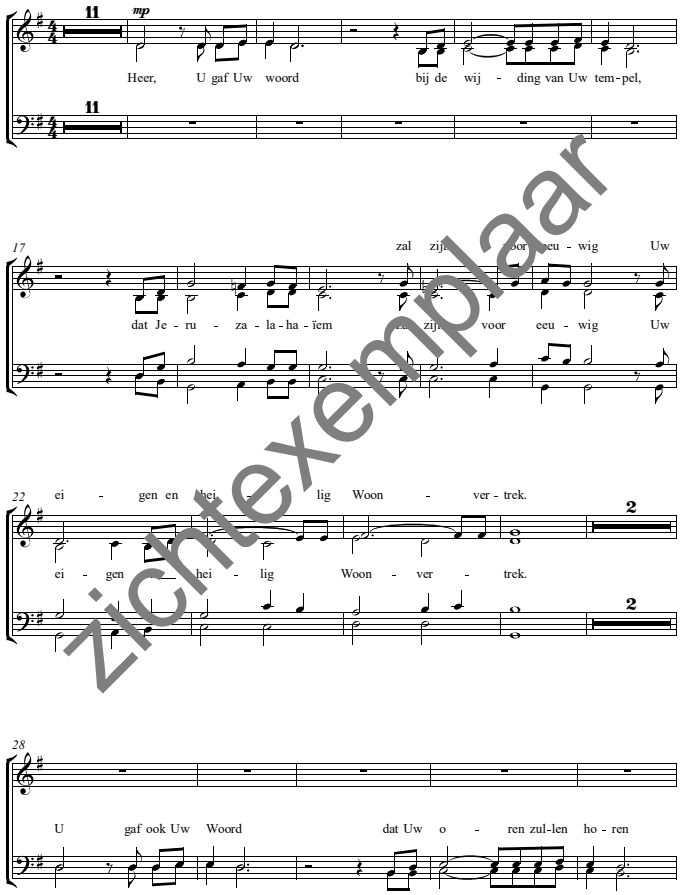


©Copyright PromusicPublishing 2021
Kopiëren van deze bladmuziek zonder toestemming van de uitgever is strafbaar
www.promusicpublishing.nl

PPK21.2586

SATB

# LORD, YOU MADE A PROMISE

1 Kon. 3:9
Zach. 1:16 en 17

Tekst en muziek: Jacqueline de Waard
Arrangement: Johan Bredewout

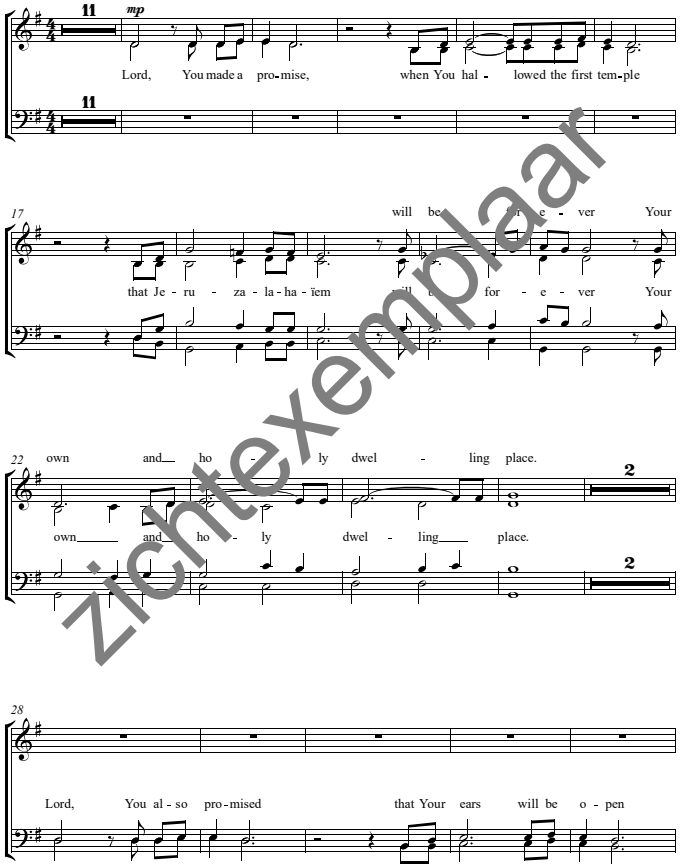


©Copyright PromusicPublishing 2021
Kopiëren van deze bladmuziek zonder toestemming van de uitgever is strafbaar
www.promusicpublishing.nl

PPK21.2587

SATB

# SCHIWITI ADOSCHEM

"Ik word blij door samen met God te zijn.
Hij is mij nabij zodat ik vertrouwen heb in de toekomst"!

*Voor 'Hervormd Kerkkoor Kampen'*

Naar een zetting van Freek Schorer
Koorarrangement: Henk Heldoorn

Andantino ♩ = 74 - 84

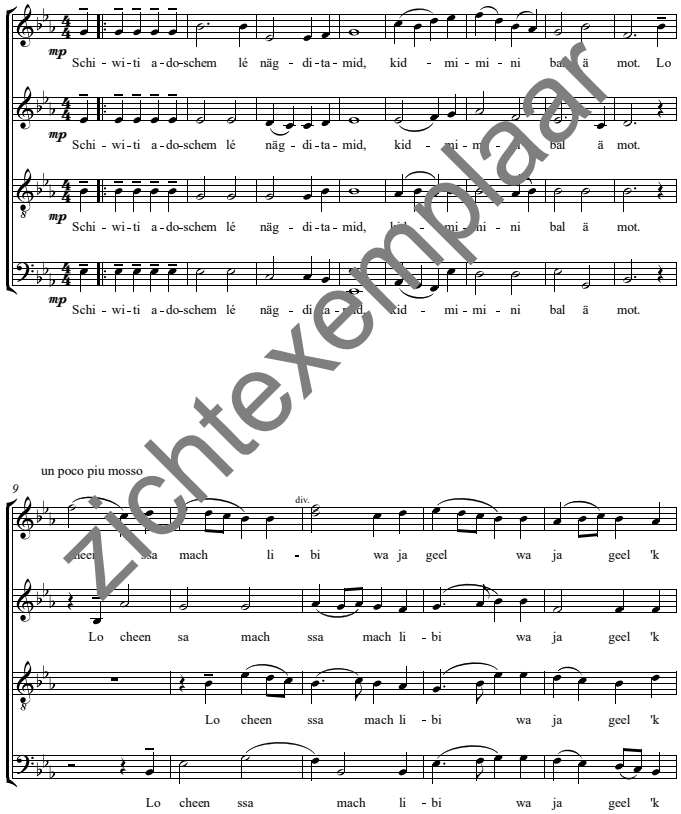


©Copyright PromusicPublishing 2021
Kopiëren van deze bladmuziek zonder toestemming van de uitgever is strafbaar

PPK21.2588

SATB

# OP DIE DAG

Oorspronkelijke titel: One day (when we all get to heaven)
Tekst en muziek: Eliza Hewitt/Matt Redman/Beth Redman/Leonard Jarman
Ned. tekst: Menno van der Beek
Arrangement: Henk van der Maten

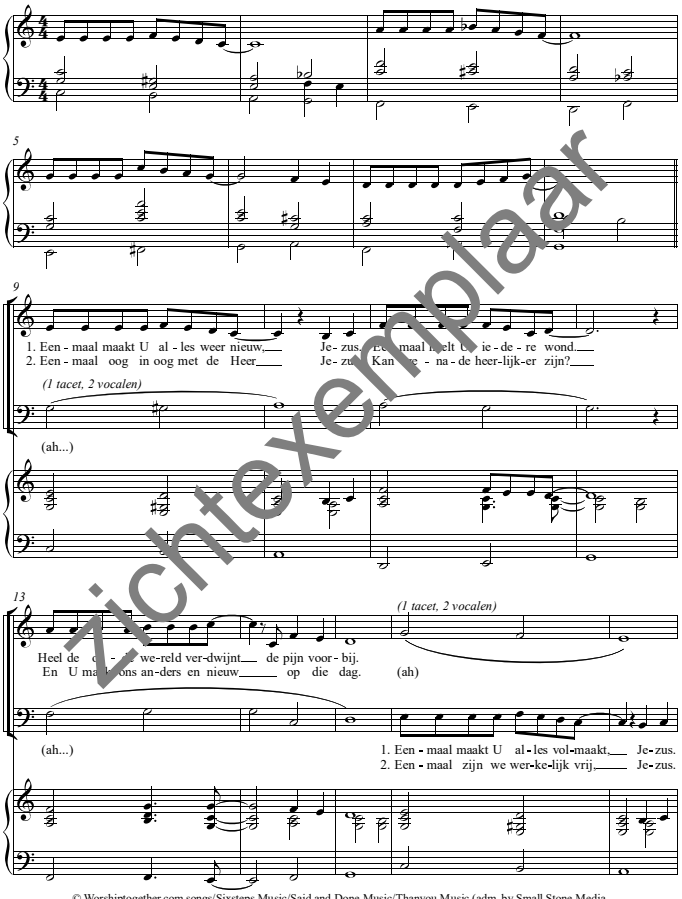


© Worshiptogether.com songs/Sixsteps Music/Said and Done Music/Thanyou Music (adm. by Small Stone Media
Used by permission. This arrangement licensed to PromusicPublishing.

PPK21.2592

zichtexemplaar

# HYMNE
## ABBA VADER | ABBA FATHER

Tekst en melodie: David Bilbrough
Arrangement: Sander van Marion

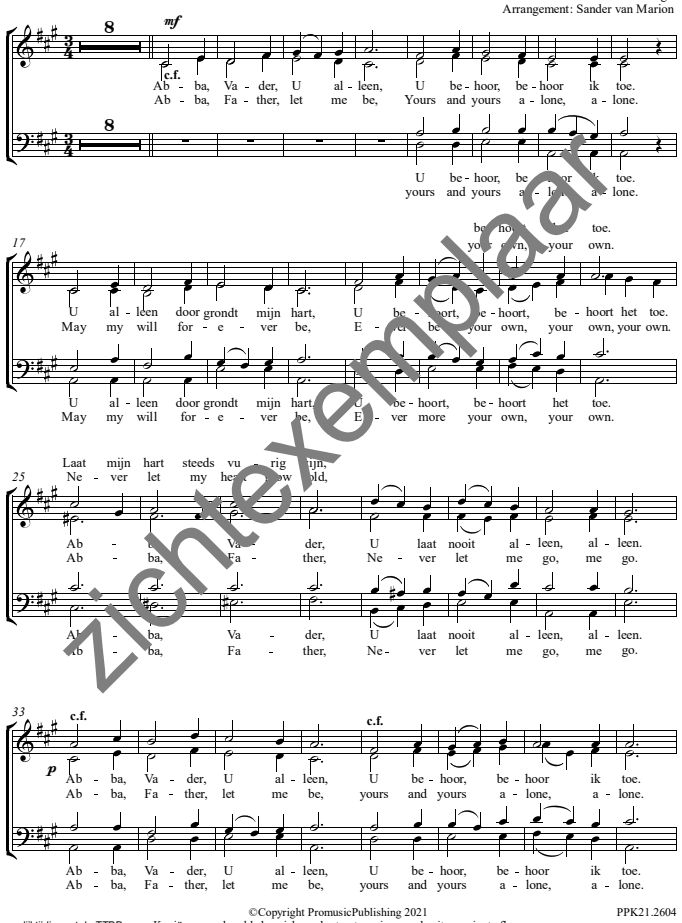


*kan gelijktijdig met de TTBB en SAB-versie gezongen worden

©Copyright PromusicPublishing 2021
Kopiëren van deze bladmuziek zonder toestemming van de uitgever is strafbaar
www.promusicpublishing.nl

PPK21.2604



# HEER, U GEEFT ONS WEER DE RUIMTE

*After-corona-hymn voor Gemengd Koor*

Tekst en muziek: Jorrit Woudt

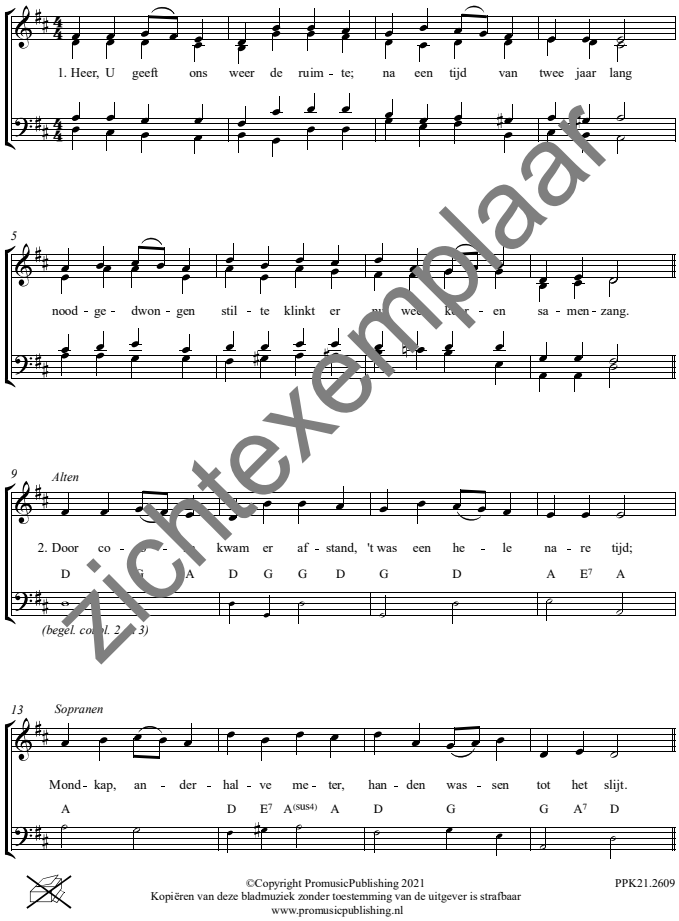


©Copyright PromusicPublishing 2021
Kopiëren van deze bladmuziek zonder toestemming van de uitgever is strafbaar
www.promusicpublishing.nl

PPK21.2609



# LICHT SCHIJNT ONVERWACHT

Melodie: R. Schumann
Arr. en tekst: Henk van der Maten

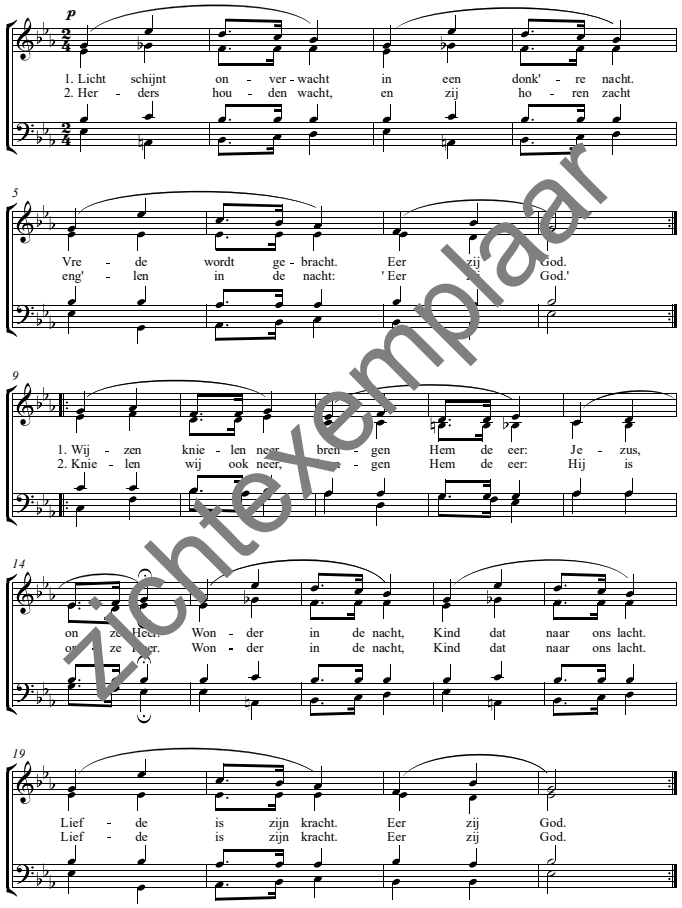


©Copyright PromusicPublishing 2021
Kopiëren van deze bladmuziek zonder toestemming van de uitgever is strafbaar
www.promusicpublishing.nl

PPK21.2613



# LIED VAN DE GEKENDE
## (Psalm 139)

Tekst: Hans Bouma
Muziek: Willem Veldkamp

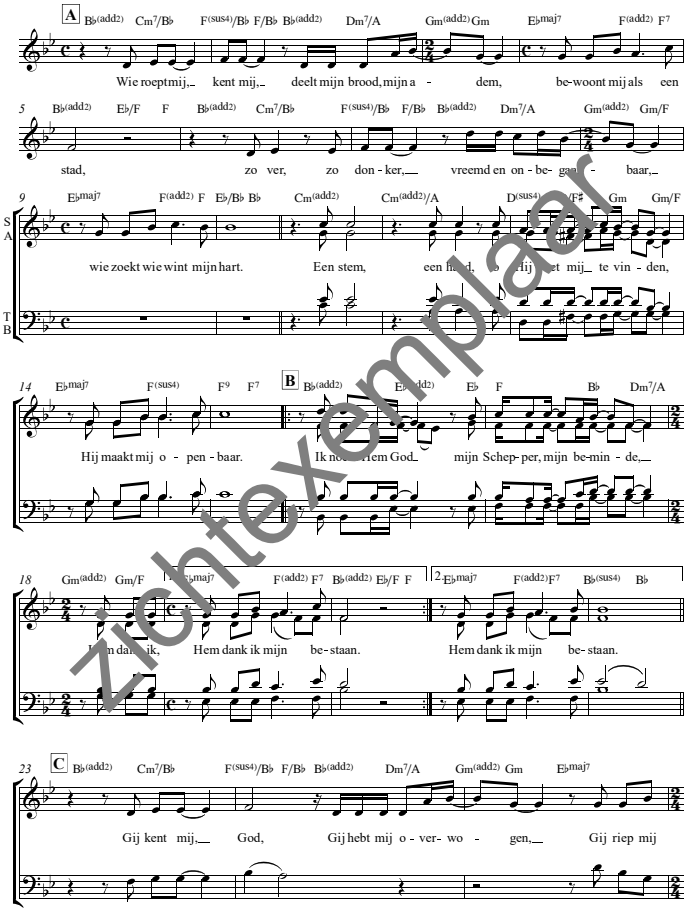


© Copyright PromusicPublishing 2022
Kopiëren van deze bladmuziek zonder toestemming van de uitgever is strafbaar

PPK22.2642

zichtexemplaar

KOPIËREN VERBODEN

# KERST

## LOF ZIJ DE HEER

*(Joy to the world)*

SATB
*(kan gelijktijdig met PPK02.753 (TTBB) uitgevoerd worden)*

Kerstoratorium "Een nieuw begin", deel 17
Tekst: Hans de Ruiter
Muziek: Johan Bredewout

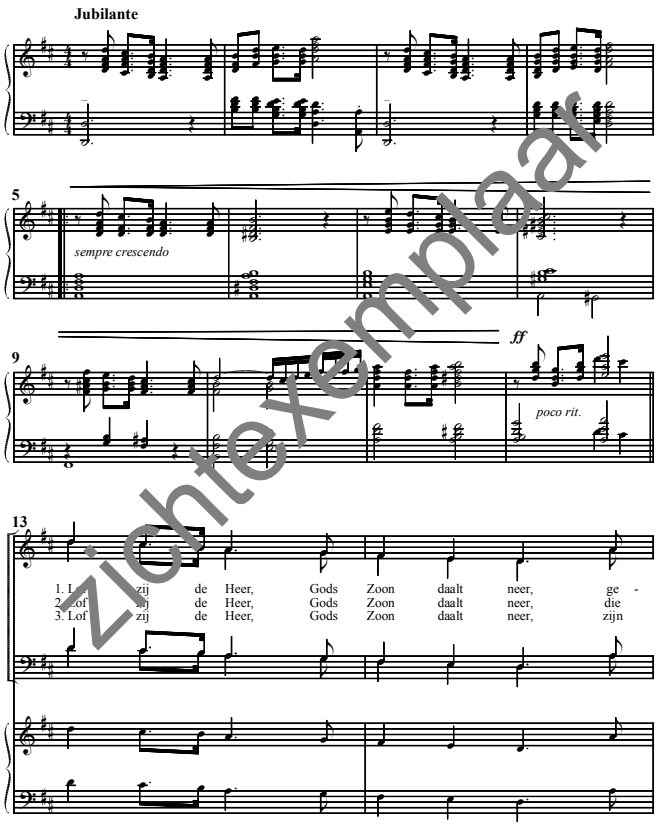


© Copyright PromusicPublishing 2002

PPK02.739

Kopiëren van deze bladmuziek zonder toestemming van de uitgever is strafbaar

## IN DE STAD VAN KONING DAVID

**(deel 15 uit kerstoratorium "In de volheid van de tijd")**

SATB

Muziek: Leander van der Steen

Kopiëren van deze bladmuziek zonder toestemming van de uitgever is strafbaar

©Copyright Promusic Publishing 2005

PPK05.920

## ERE ZIJ GOD

**(deel 30 uit kerstoratorium "In de volheid van de tijd")**

SATB

Muziek: Leander van der Steen

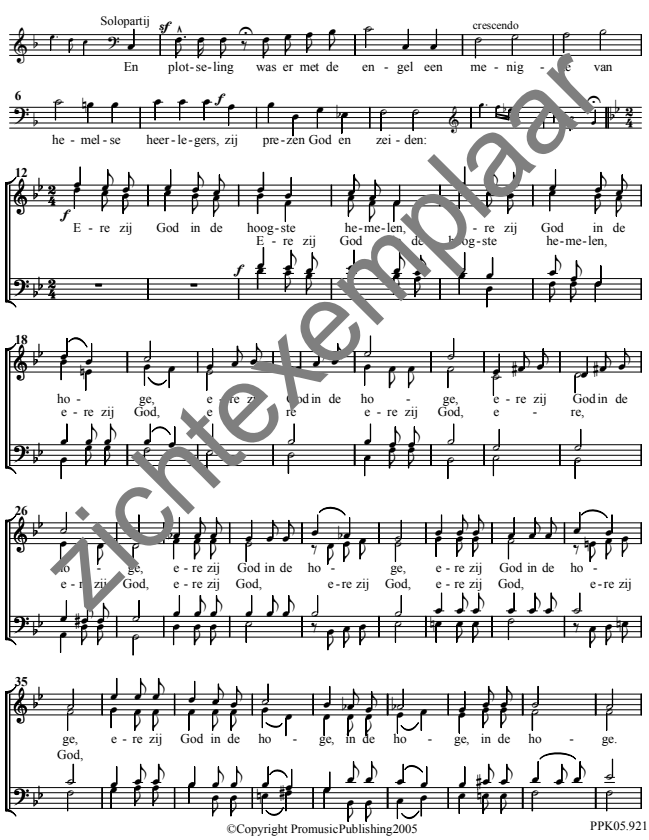


©Copyright PromusicPublishing2005

PPK05.921

Kopiëren van deze bladmuziek zonder toestemming van de uitgever is strafbaar

## HOOR DE ENG'LEN ZINGEN D'EER

**(deel 31 uit kerstoratorium "In de volheid van de tijd")**

SATB

Muziek: Leander van der Steen

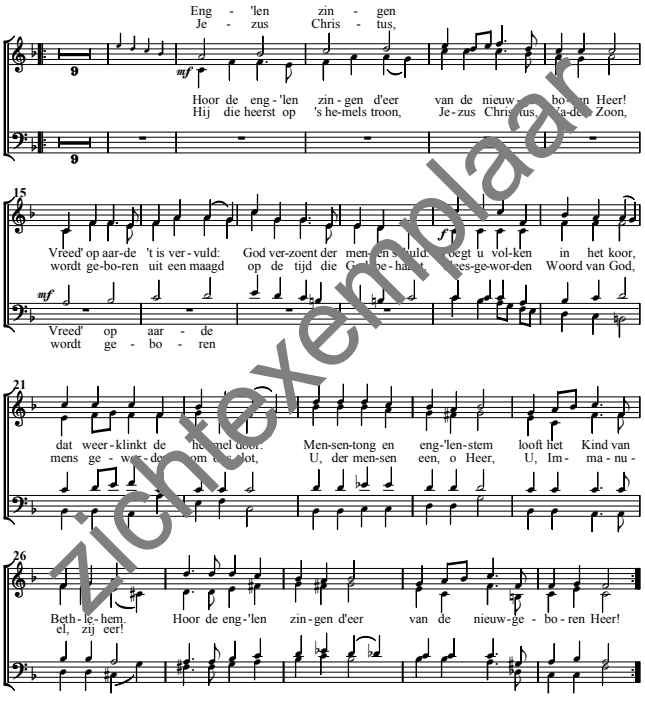


Kopiëren van deze bladmuziek zonder toestemming van de uitgever is strafbaar

©Copyright PromusicPublishing 2005

PPK05.922

zichtexemplaar

## MAGNIFICAT

SATB

Muziek en arr.: André van Vliet

### deel 1

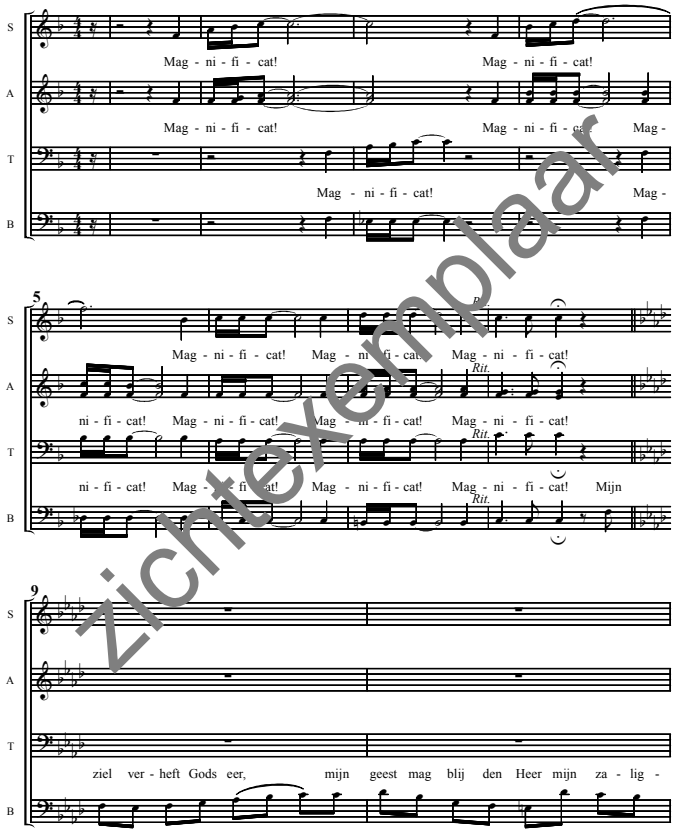


© Copyright PromusicPublishing 2008

PPK08.1300

Kopiëren van deze bladmuziek zonder toestemming van de uitgever is strafbaar

## ERE ZIJ GOD

SATB*+ Samenzang (SATB)

Arr.: Bert Koelewijn

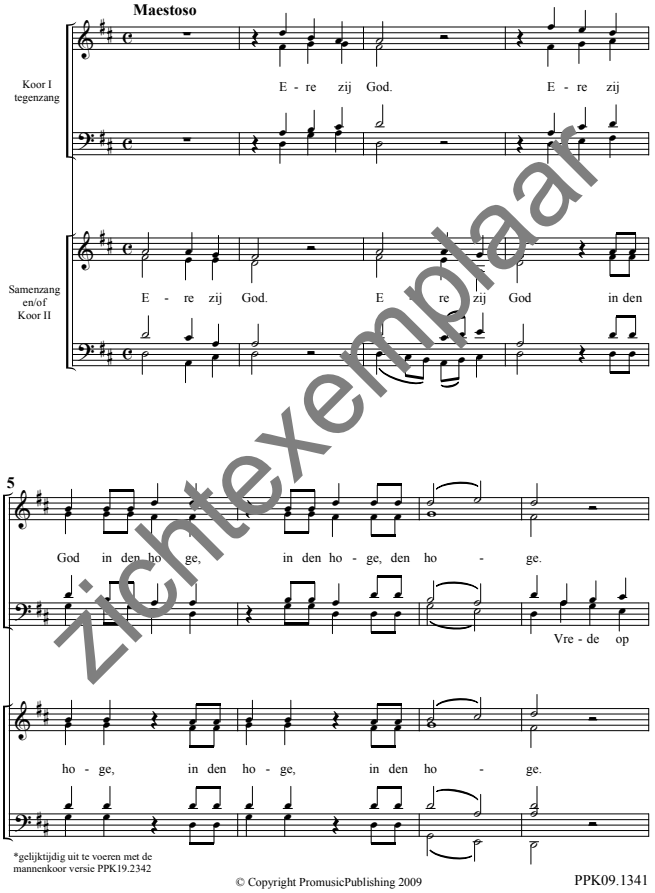


*gelijktijdig uit te voeren met de mannenkoor versie PPK19.2342

© Copyright PromusicPublishing 2009

PPK09.1341

Kopiëren van deze bladmuziek zonder toestemming van de uitgever is strafbaar

## GLORIA INTRADA

SATB

Tekst en muziek: Henk IJzerman

Bew. Gemengd koor: André van Vliet

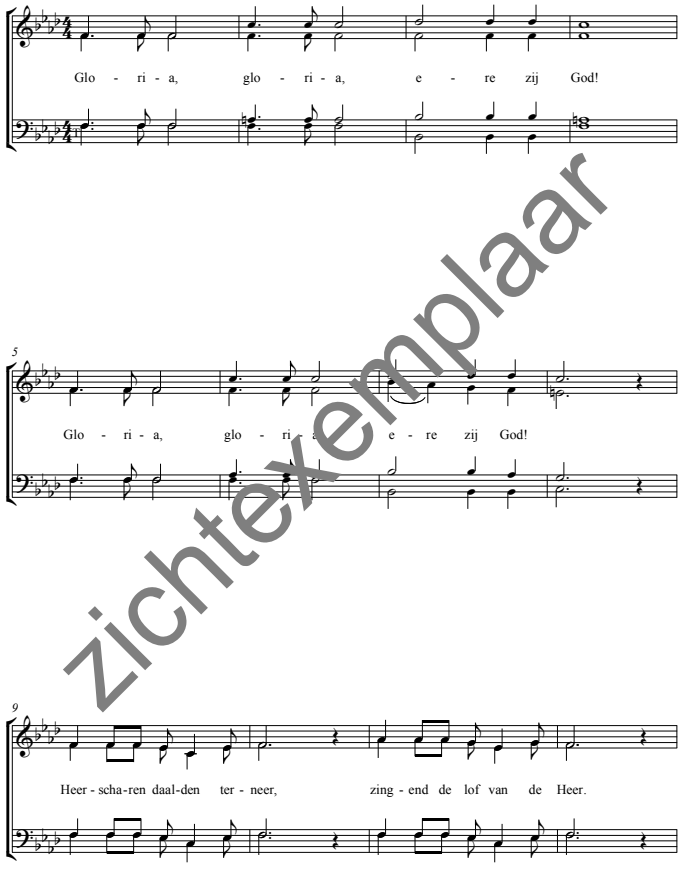


©Small Stone Media bv, Holland t/a Living Water Music
This arrangement licensed to PromusicPublishing

PPK09.1364

Kopiëren van deze bladmuziek zonder toestemming van de uitgever is strafbaar

SATB
solo

## HET WONDER VAN BETHLEHEM

Muziek: H. Reimann
Tekst: H. Maaijen
Arrangement: André van Vliet (vers1)
Piet van Egmond (vers 2)

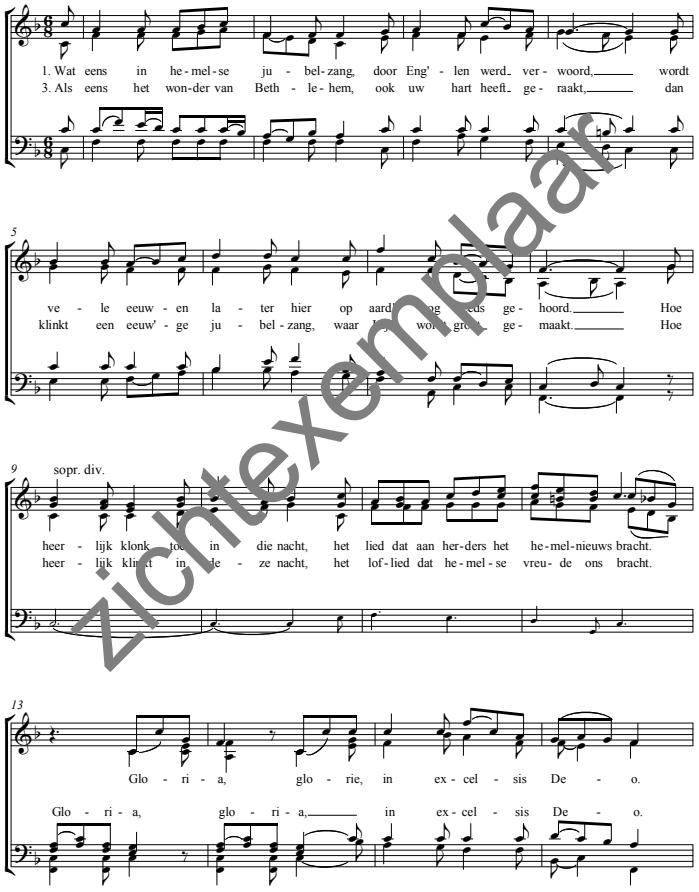


© Copyright PromusicPublishing 2013
Zetting gepubliceerd met toestemming van de rechthebbenden,
c.q. Stichting Piet van Egmond www.pietvanegmond.nl

PPK13.1699

zichtexemplaar

# O HOLY NIGHT

SATB

Muziek: Adolphe Adam
Tekst: John Sullivan Dwight
Arrangement: Peter van der Gaag

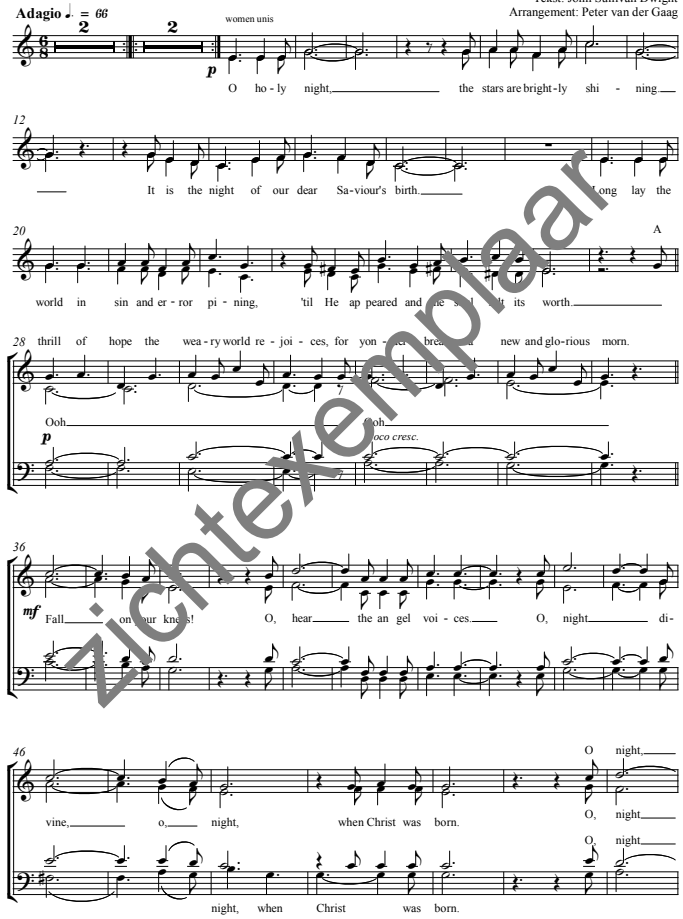


© Copyright PromusicPublishing 2014
PPK14.1846

# GOD REST YOU MERRY, GENTLEMEN

SATB

Christmas song / Engels kerstlied

Arrangement: Sander van Marion

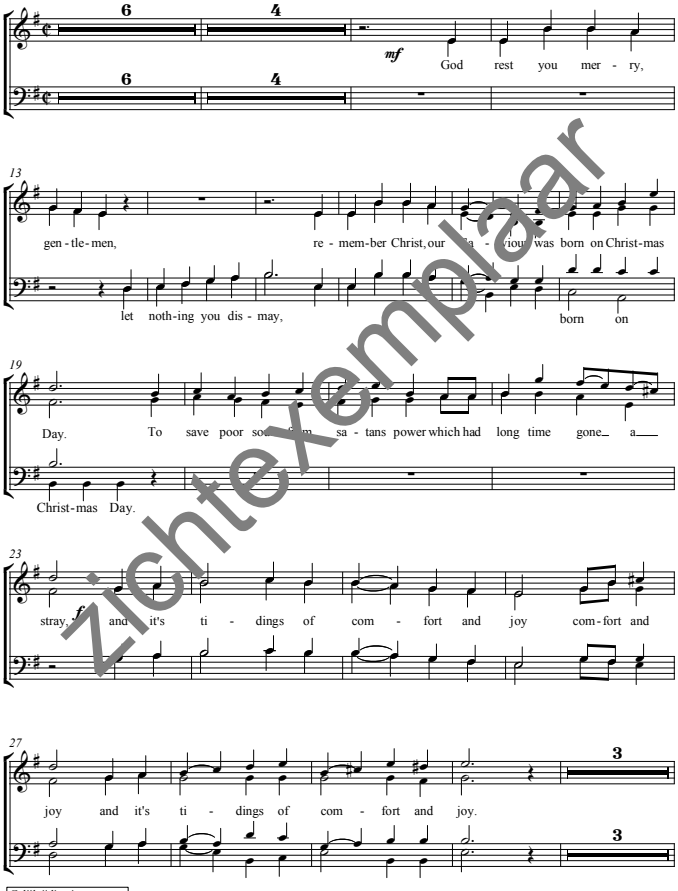


Gelijktijdig uit te voeren met mannenkoor zetting PPK14.1856

Kopiëren van deze bladmuziek zonder toestemming van de uitgever is strafbaar
© Copyright PromusicPublishing 2104
PPK14.1857

# AND THE GLORY OF THE LORD

SATB

Isaia/Jesaja 40 : 5

Muziek: Feike van Tuinen

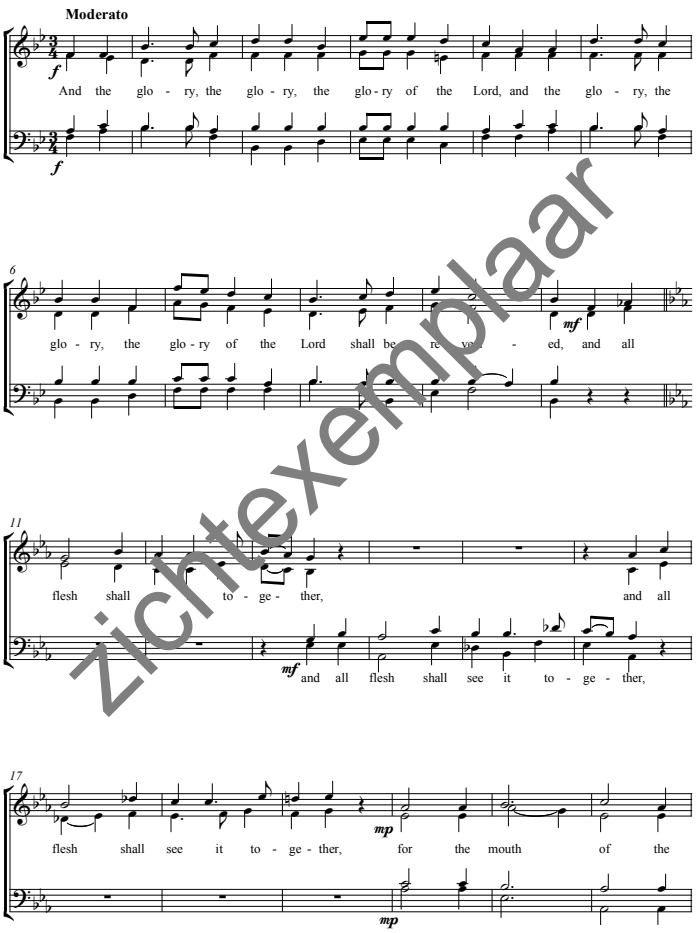


©Copyright PromusicPublishing 2014
PPK14.1834


# O EMMANUEL

SATB

Muziek: Feike van Tuinen

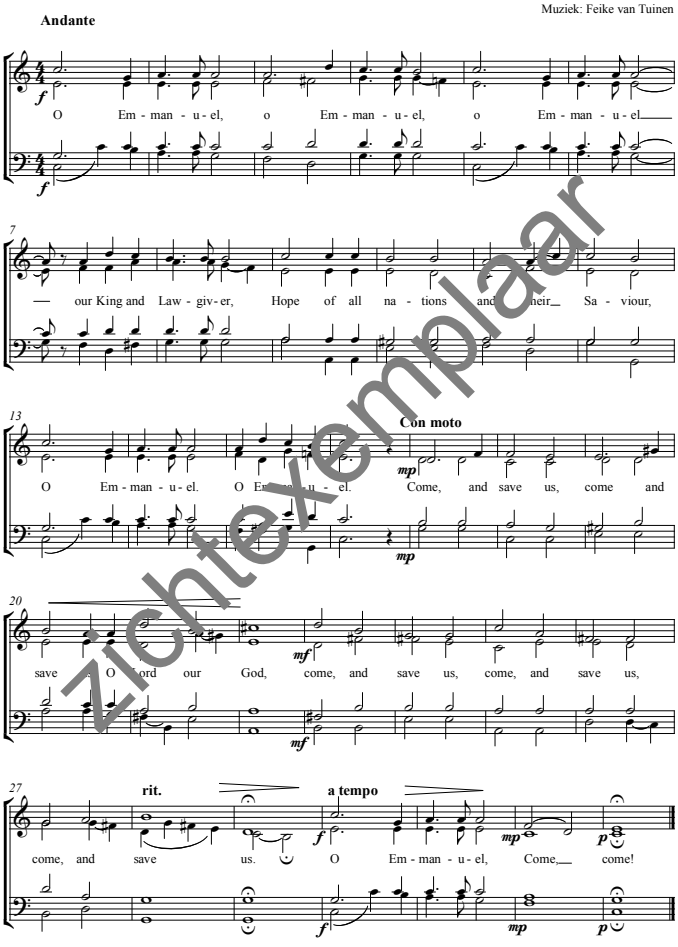


© Copyright PromusicPublishing 2014
PPK14.1831


Zichtexemplaar

# LIFT UP YOUR HEADS

SATB

Psalm 24 : 7-10

Muziek: Feike van Tuinen

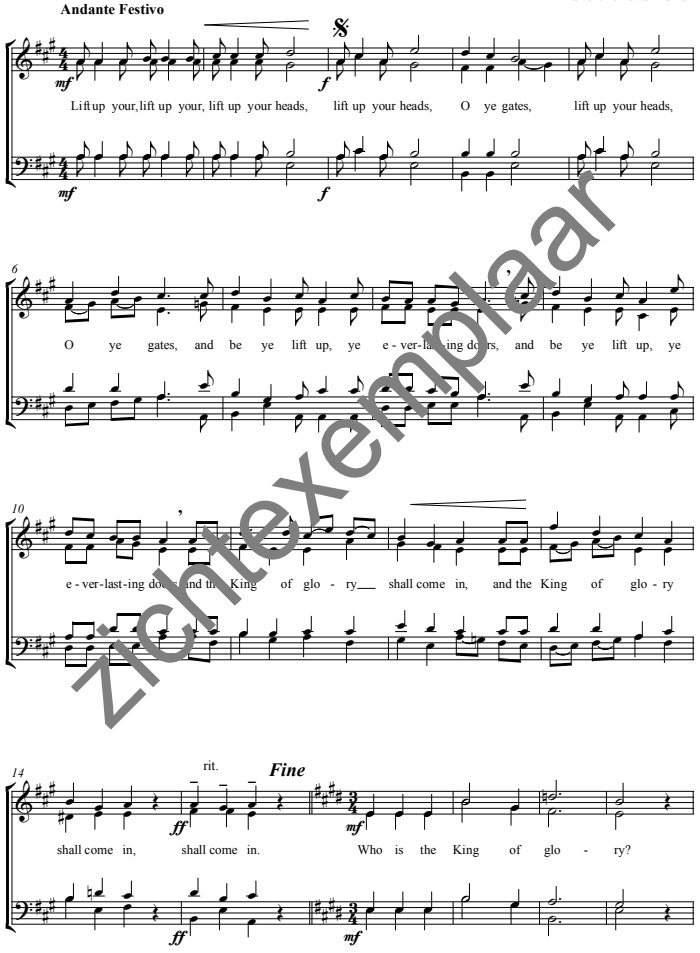


©Copyright PromusicPublishing 2014



PPK14.1833

# HALLELUJAH, CHRIST IS BORN

SATB

(Medley of Christmas songs)

arr. Feike van Tuinen

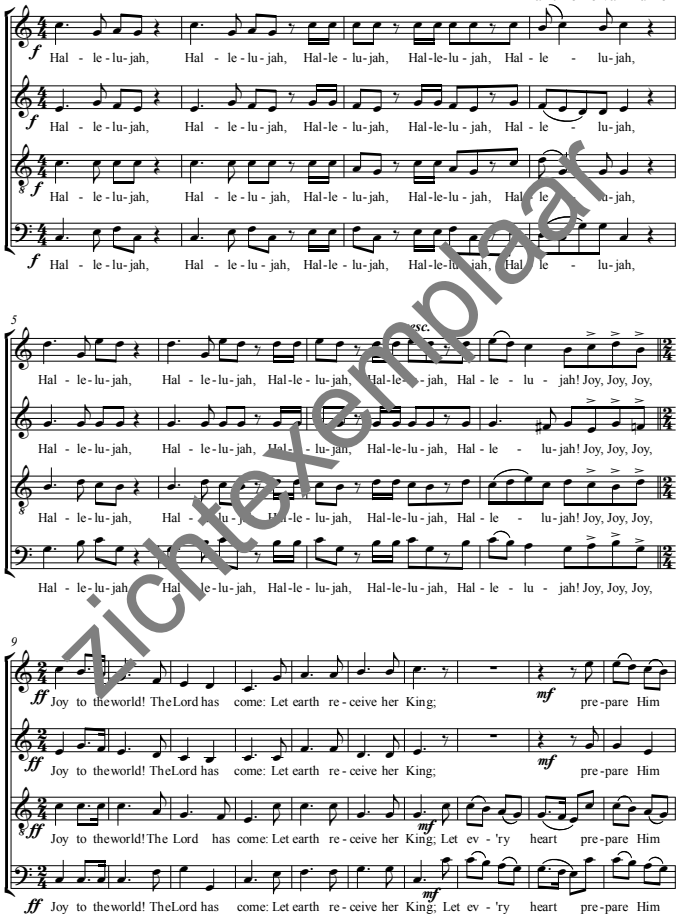


©Copyright PromusicPublishing 2015

PPK15.1921

Kopiëren van deze bladmuziek zonder toestemming van de uitgever is strafbaar

SATB

# THE LITTLE DRUMMERBOY

## Carol of the Drum

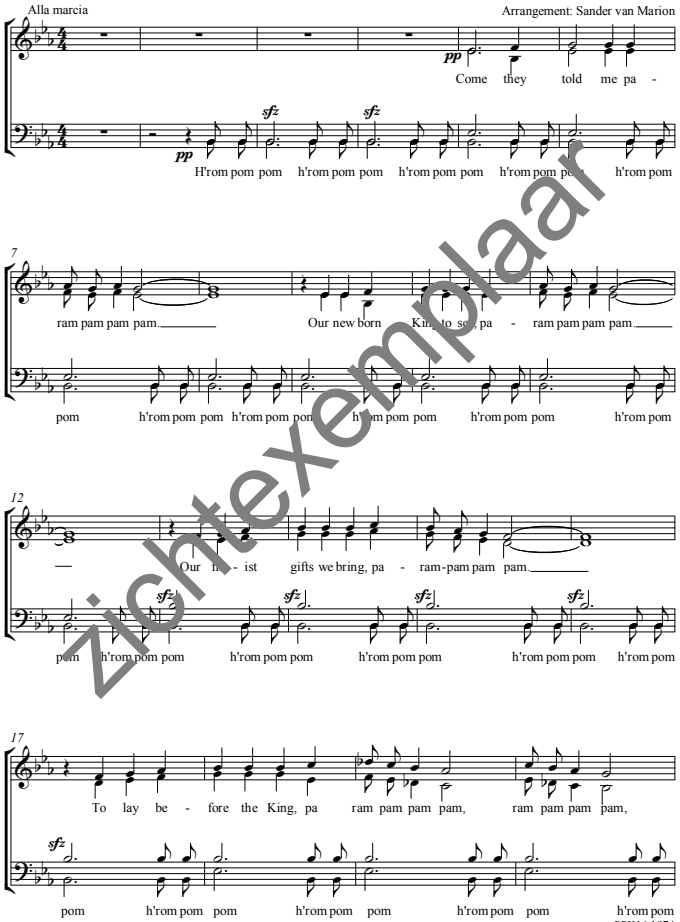


© Copyright PromusicPublishing 2016

PPK16.1974

Kopiëren van deze bladmuziek zonder toestemming van de uitgever is strafbaar

# HODIE CHRISTUS NATUS EST

SATB

(Today Christ is born)

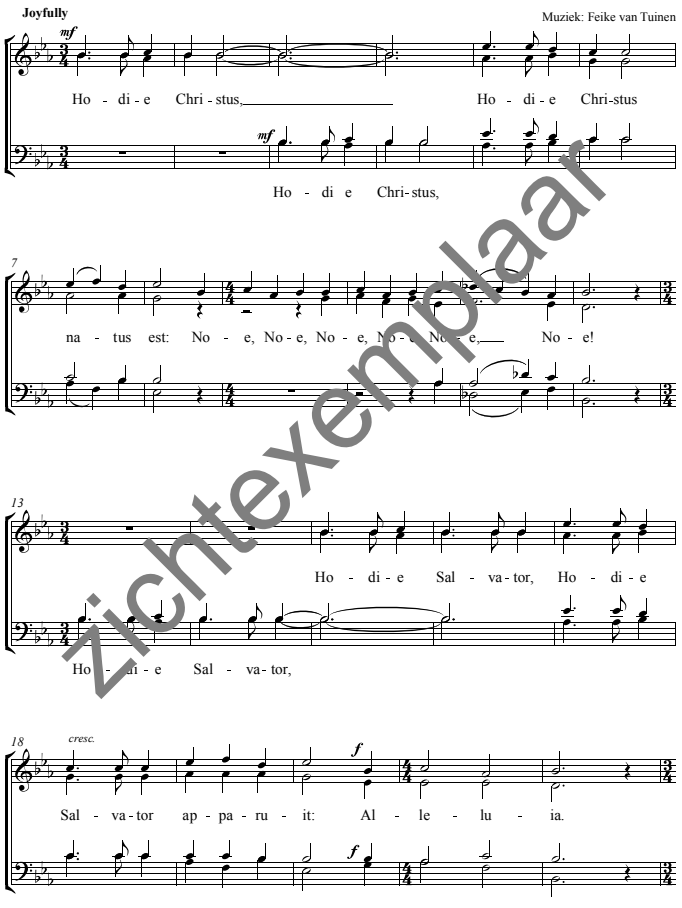


© Copyright PromusicPublishing 2016

PPK16.2000

Kopiëren van deze bladmuziek zonder toestemming van de uitgever is strafbaar

Zichtexemplaar

SATB

# INTRADA
# ERE ZIJ GOD

Johan Bredewout
vrij naar "Glory to God" van G.F Handel

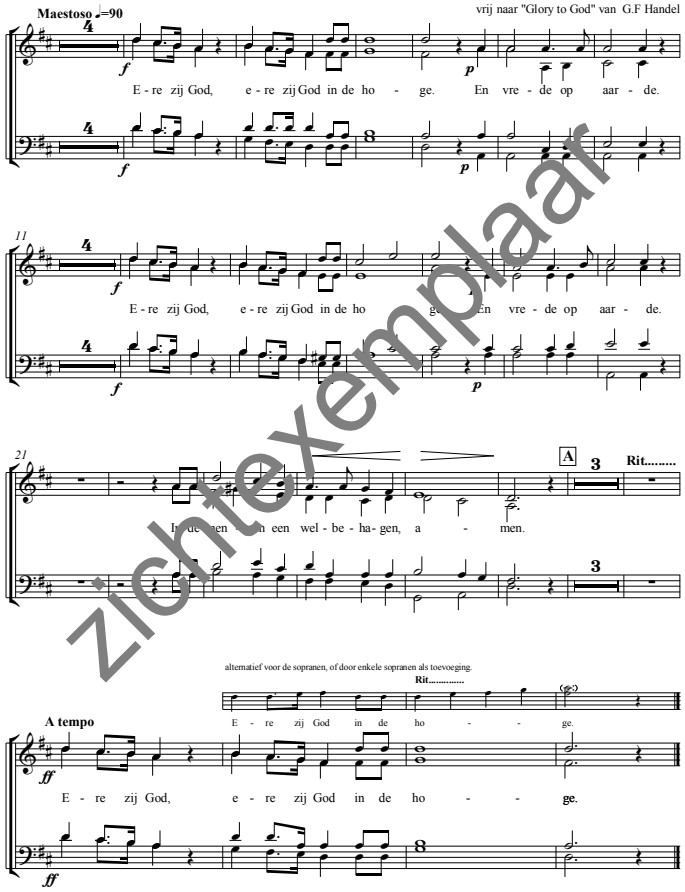


alternatief voor de sopranen, of door enkele sopranen als toevoeging.

Rit.....

E - re zij God in de ho - - ge.

*Gelijktijdig uit te voeren met de TTBB versie PPK16.2009*

© Copyright PromusicPublishing 2016



Kopiëren van deze bladmuziek zonder toestemming van de uitgever is strafbaar

SATB

# FOR UNTO US A CHILD IS BORN
## uit The Messiah

Muziek: G.F Handel
Arrangement: Johan Bredewout

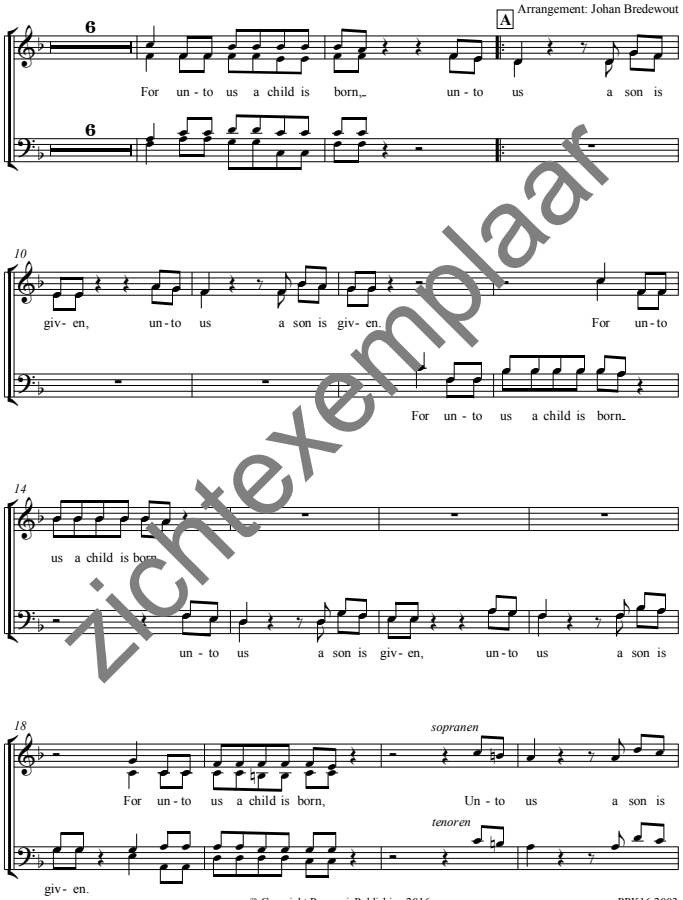


© Copyright PromusicPublishing 2016



Kopiëren van deze bladmuziek zonder toestemming van de uitgever is strafbaar

SATB

# HE SHALL FEED HIS FLOCK
## uit The Messiah

Muziek: G.F. Handel
Arrangement: Johan Bredewout

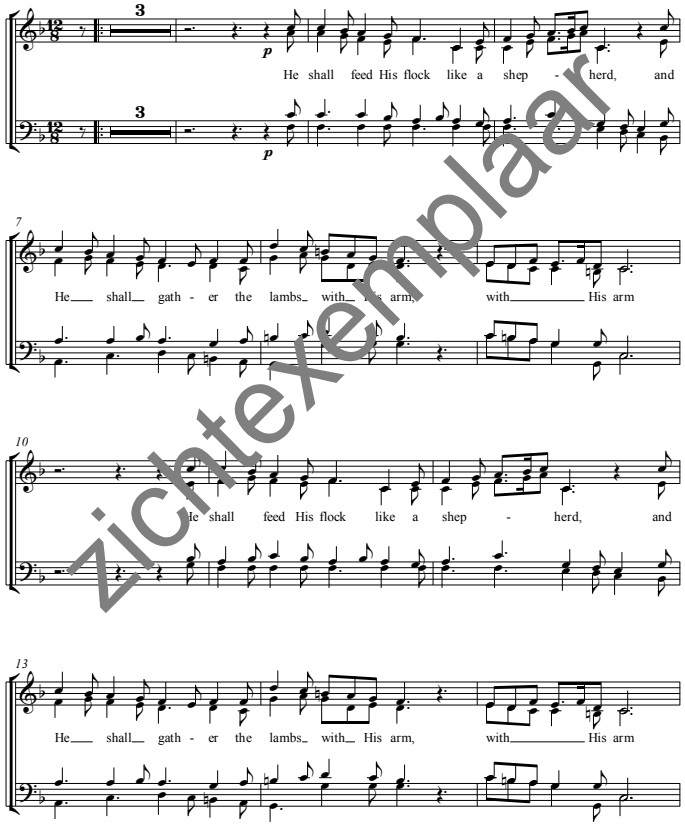


© Copyright PromusicPublishing 2016



Kopiëren van deze bladmuziek zonder toestemming van de uitgever is strafbaar

SATB

# EV´RY VALLEY
## uit The Messiah

Muziek: G.F Handel
Arrangement: Johan Bredewout

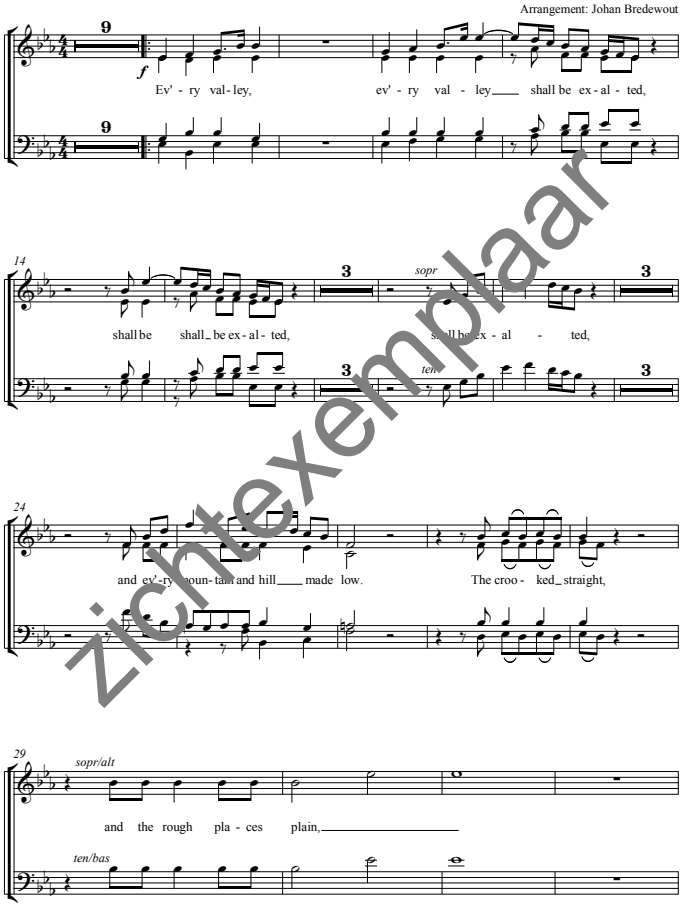


© Copyright PromusicPublishing 2016



Kopiëren van deze bladmuziek zonder toestemming van de uitgever is strafbaar

zichtexemplaar

SATB

# I KNOW THAT MY REDEEMER LIVETH
## uit The Messiah

Muziek: G.F Handel
Arrangement: Johan Bredewout

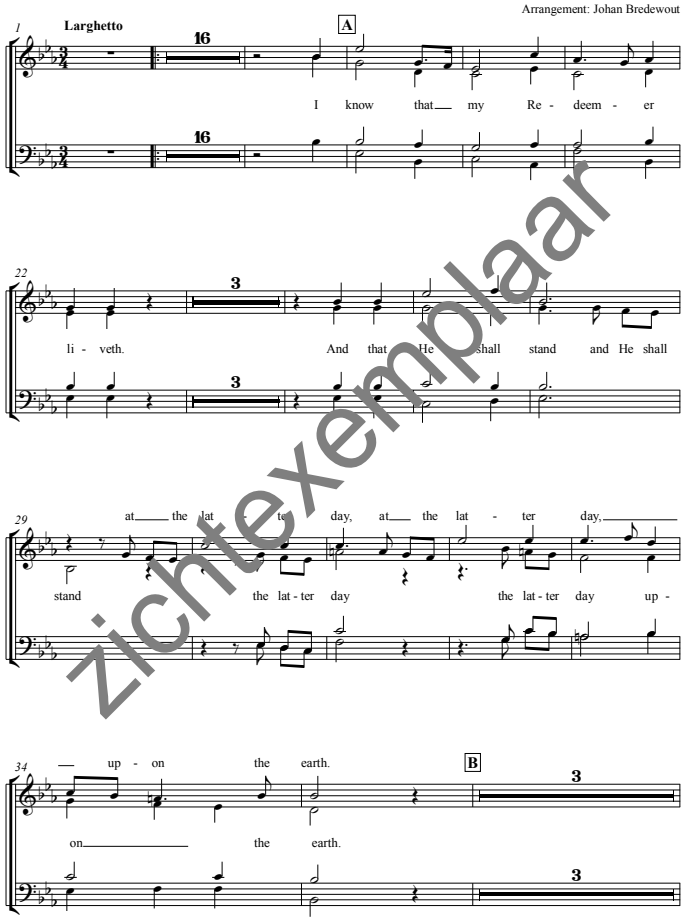


© Copyright PromusicPublishing 2016
PPK16.2007
Kopiëren van deze bladmuziek zonder toestemming van de uitgever is strafbaar

SATB

# KERSTINTRADA
## 'T WAS AL VOORSPELD

Muziek: Johan den Hoedt
Tekst: Sjaak Reuijl

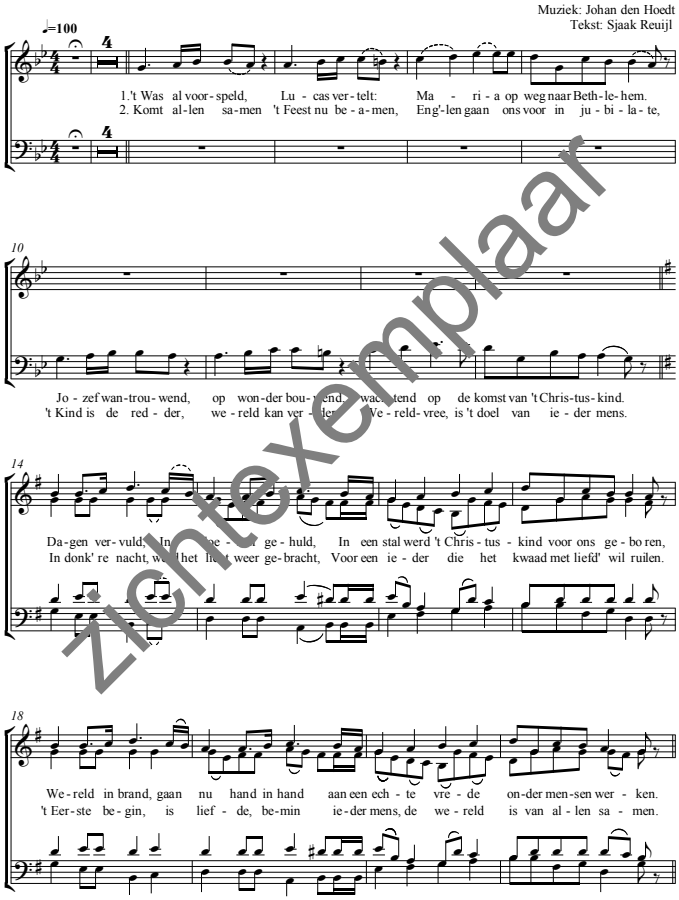


© Copyright PromusicPublishing 2016
PPK16.2014

SATB

# KOMMET, IHR HIRTEN

Böhmisches Weihnachtslied
Karl Riedel (1827-1888)
Bew; André van Vliet

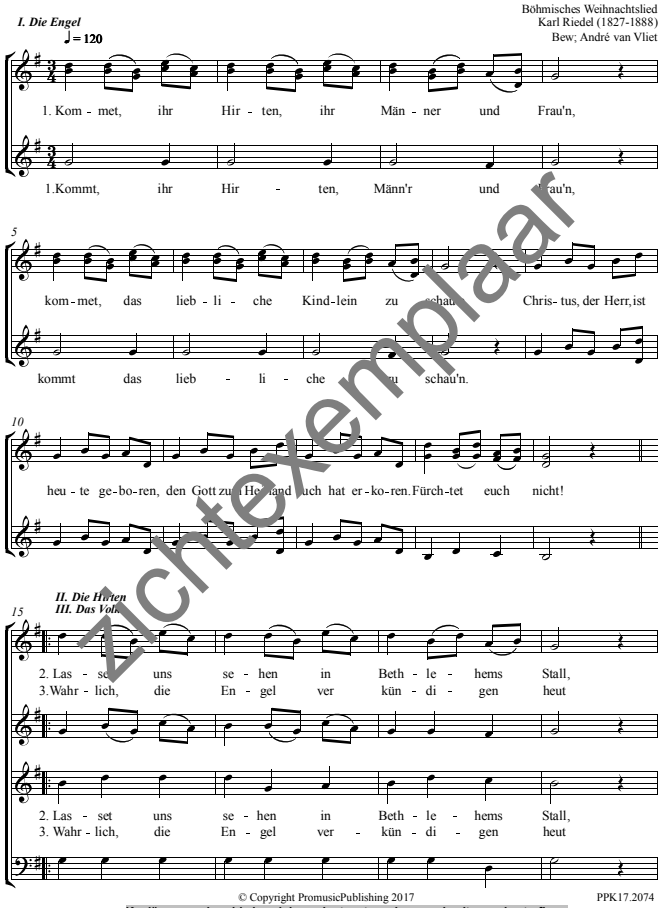


© Copyright PromusicPublishing 2017
PPK17.2074
Kopiëren van deze bladmuziek zonder toestemming van de uitgever is strafbaar

SATB

# L' ADIEU DES BERGERS
**(uit: 'l Enfance du Christ")**

Hector Berlioz
(1803-1869)

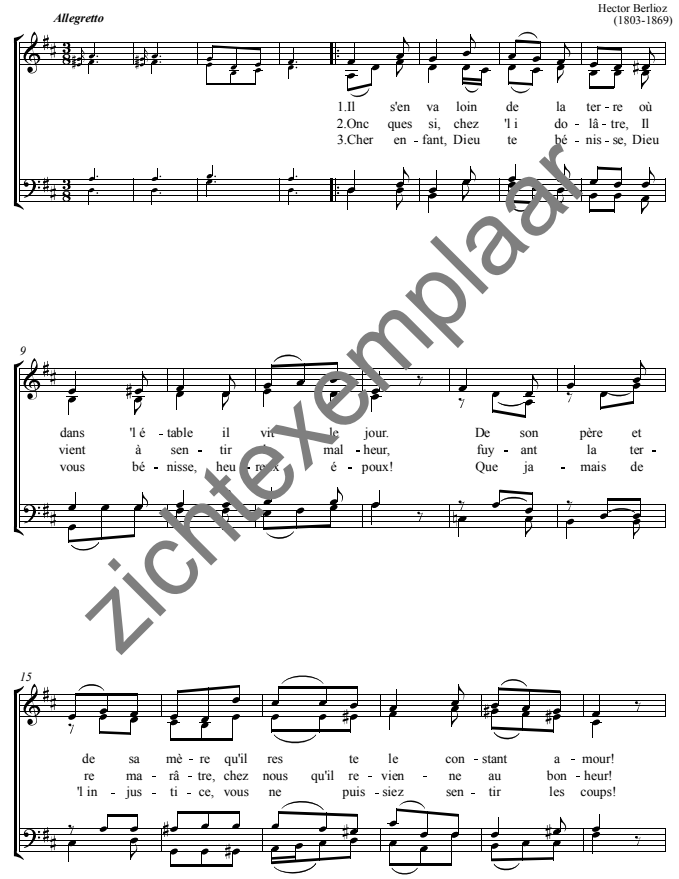


© Copyright PromusicPublishing 2017
PPK17.2075

Zichtexemplaar

## NOËL NOUVELET

SATB

**15e eeuws Frans kerstlied**

Arr.: André van Vliet

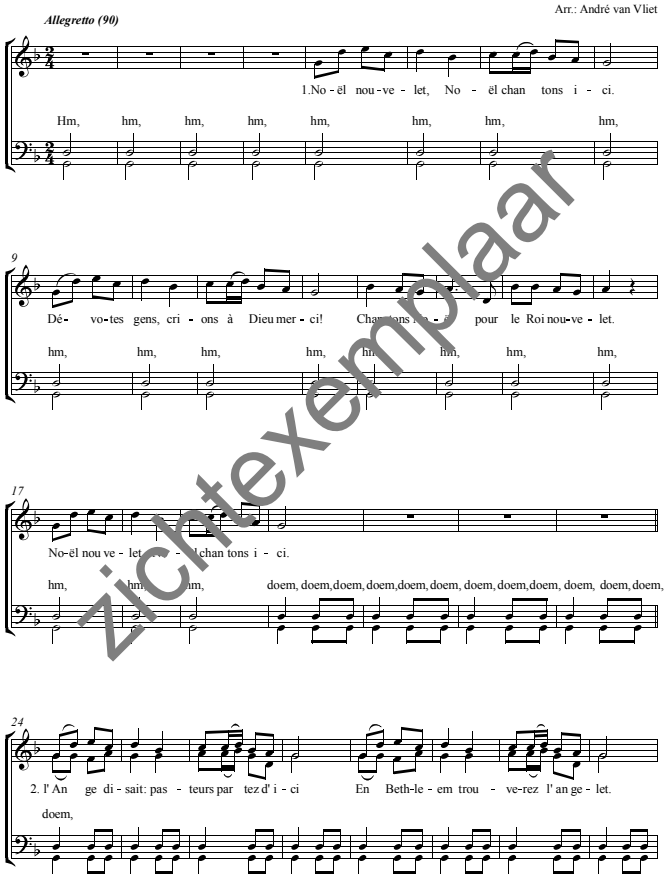


© Copyright PromusicPublishing 2017

PPK17.2076

## KIND VAN MARIA

SATB

Melodie: oud Duits Maria-lied
(Wunderschön prächtige)
Tekst en arrangement: Henk van der Maten

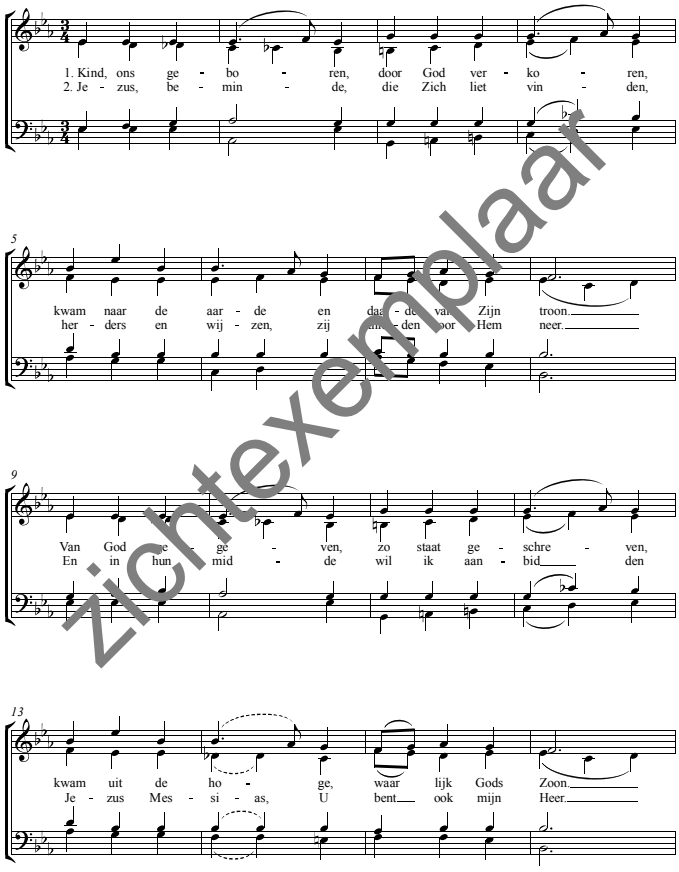


© Copyright PromusicPublishing 2017

PPK17.2085

Kopiëren van deze bladmuziek zonder toestemming van de uitgever is strafbaar

## KEER JE NAAR DE KRIBBE

SATB
PIANO

Melodie: G. Holst
Tekst en arrangement: Henk van der Maten

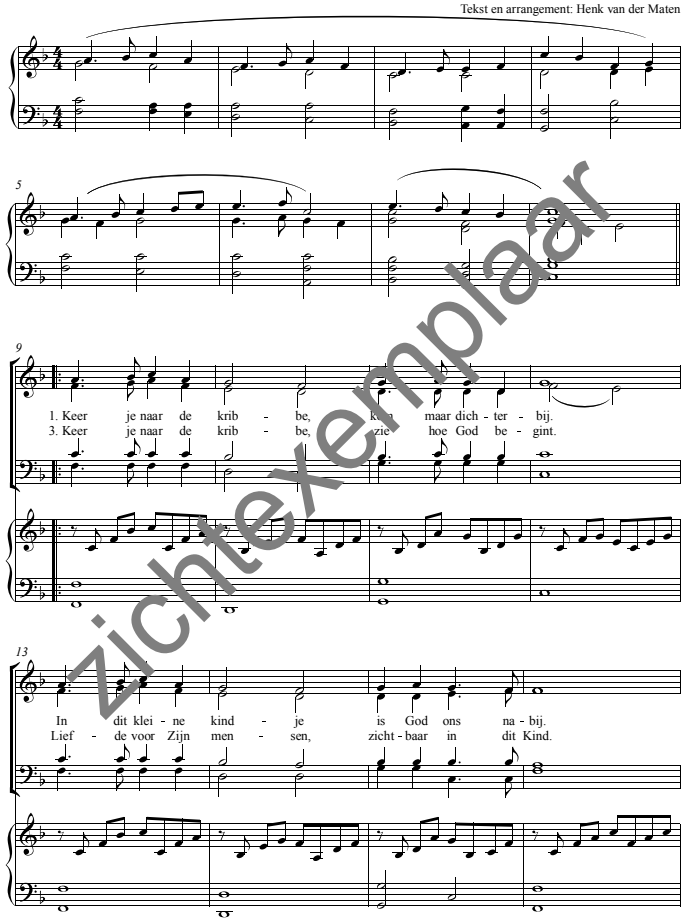


© Copyright PromusicPublishing 2017

PPK17.2137

Kopiëren van deze bladmuziek zonder toestemming van de uitgever is strafbaar

## OP U, MIJN HEILAND, BLIJF IK HOPEN

SATB

Uit Kerstoratorium De belofte vervuld

Tekst: E.E. Gewin
Muziek: Jan Peter Teeuw

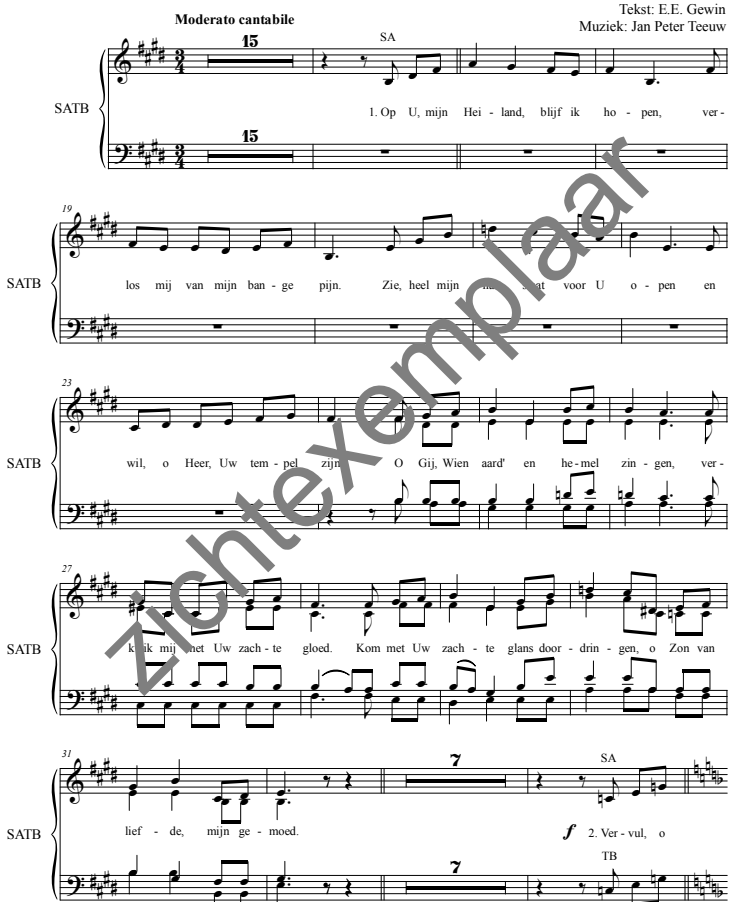


www.promusicpublishing.nl
info@promusicpublishing.nl

© Copyright PROMUSIC PUBLISHING 2018

PPK18.2252

Kopiëren van deze bladmuziek zonder toestemming van de uitgever is strafbaar

Zichtexemplaar

SATB

# TROOST MIJN VOLK

Uit Kerstoratorium De belofte vervuld

Tekst: Jan Peter Teeuw (naar Jesaja 40)
Muziek: Jan Peter Teeuw

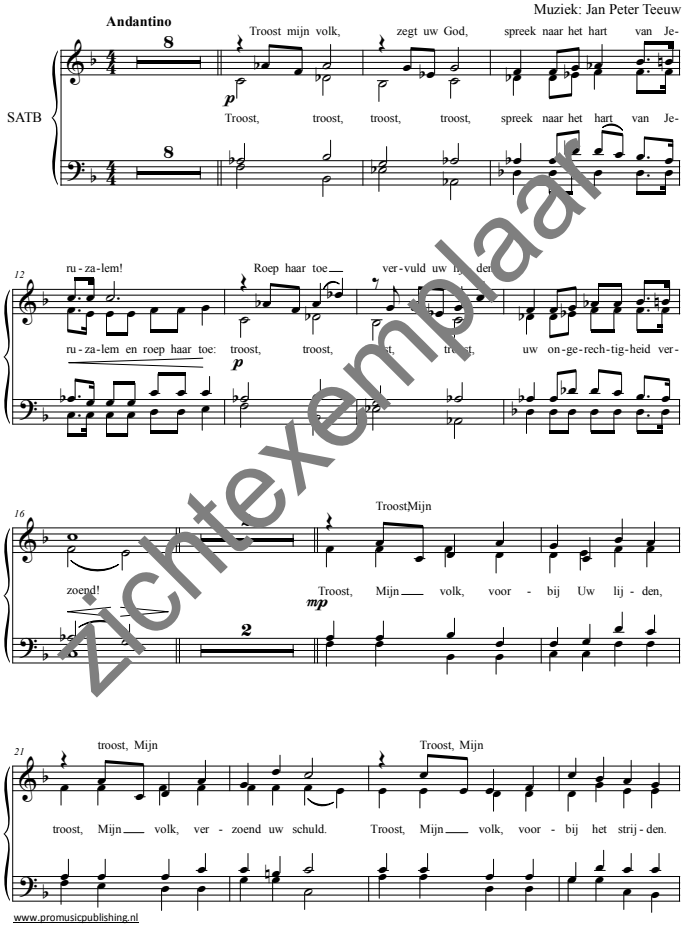


www.promusicpublishing.nl
info@promusicpublishing.nl
© Copyright PROMUSIC PUBLISHING 2018
PPK18.2253
Kopiëren van deze bladmuziek zonder toestemming van de uitgever is strafbaar

SATB

# BETHLEHEM

Uit Kerstoratorium De belofte vervuld

Tekst: Jan Peter Teeuw
Muziek: Jan Peter Teeuw

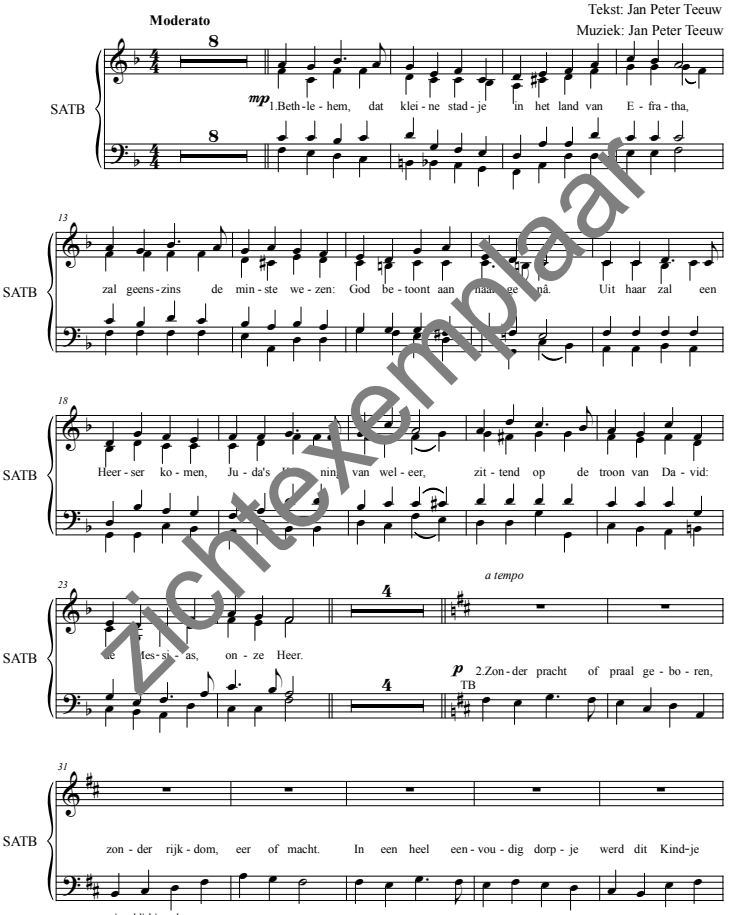


www.promusicpublishing.nl
info@promusicpublishing.nl
© Copyright PROMUSIC PUBLISHING 2018
PPK18.2254
Kopiëren van deze bladmuziek zonder toestemming van de uitgever is strafbaar

SATB

# GEDACHT AAN ZIJN GENADE

Uit Kerstoratorium De belofte vervuld

Tekst: Jan Peter Teeuw (naar Psalm 98)
Muziek: Jan Peter Teeuw

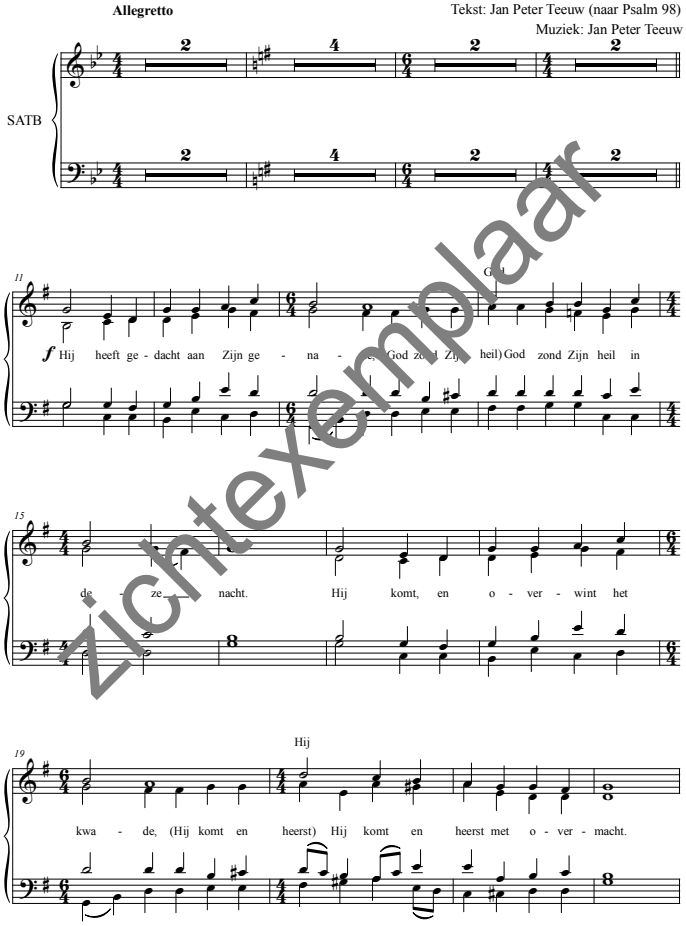


www.promusicpublishing.nl
info@promusicpublishing.nl
© Copyright PROMUSIC PUBLISHING 2018
PPK18.2255
Kopiëren van deze bladmuziek zonder toestemming van de uitgever is strafbaar

SATB

# MIJ GESCHIEDE NAAR UW WOORD

Uit Kerstoratorium De belofte vervuld

Tekst: Jan Peter Teeuw (naar Lukas 1)
Muziek: Jan Peter Teeuw

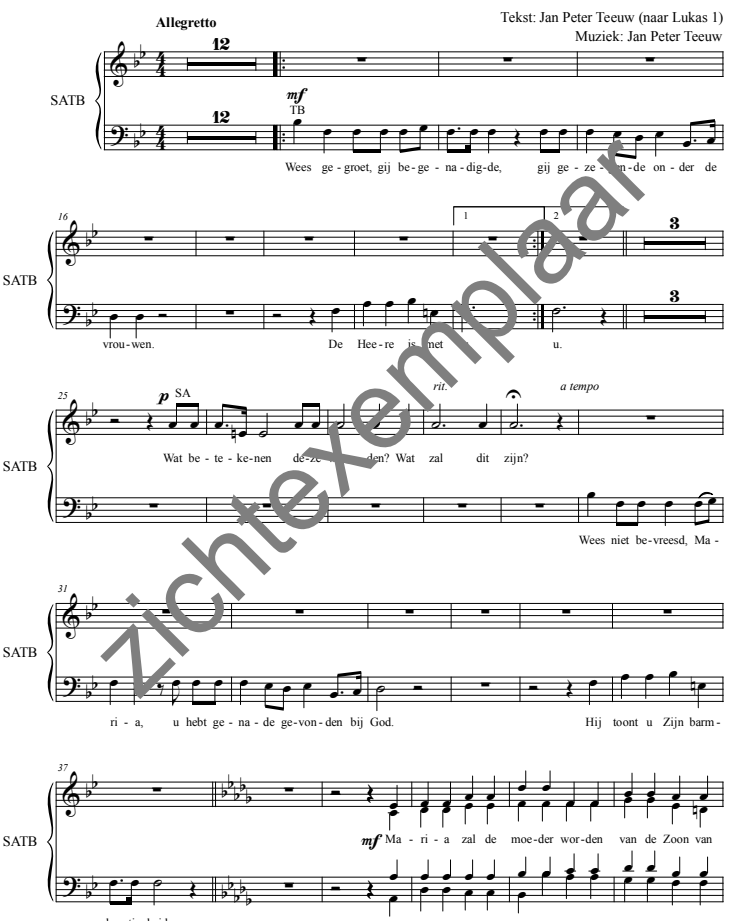


www.promusicpublishing.nl
info@promusicpublishing.nl
© Copyright PROMUSIC PUBLISHING 2018
PPK18.2256
Kopiëren van deze bladmuziek zonder toestemming van de uitgever is strafbaar

Zichtexemplaar

SATB

# ERE ZIJ GOD

Uit Kerstoratorium De belofte vervuld

Tekst: Lukas 2 : 14

Muziek: Jan Peter Teeuw

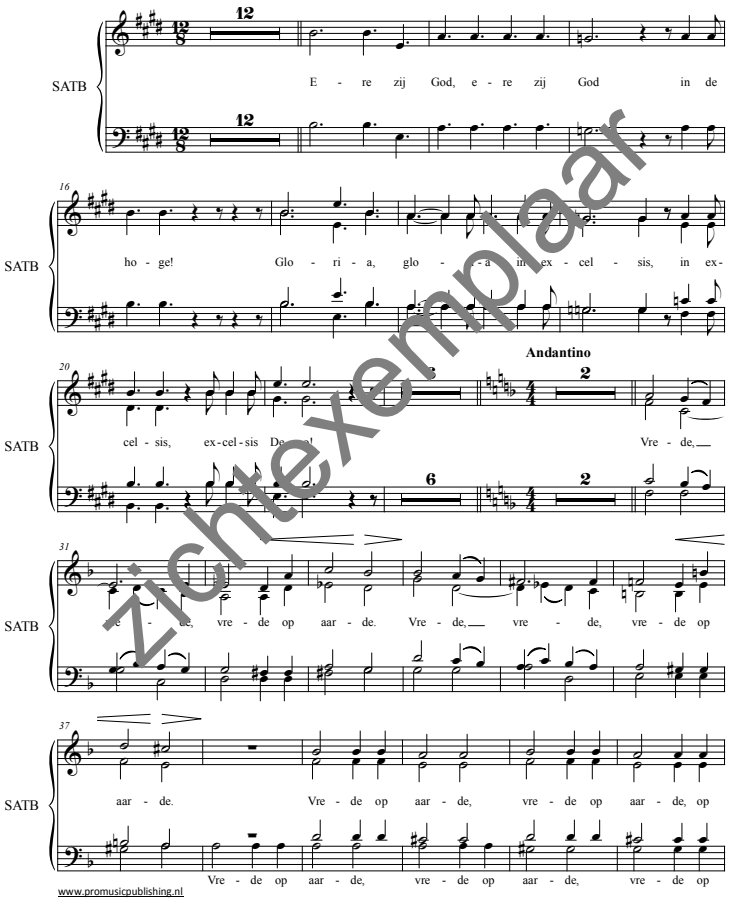


www.promusicpublishing.nl
info@promusicpublishing.nl
© Copyright PROMUSIC PUBLISHING 2018
PPK18.2259
Kopiëren van deze bladmuziek zonder toestemming van de uitgever is strafbaar

SATB

# DE HERDERS

Uit Kerstoratorium De belofte vervuld

Tekst: Jan Peter Teeuw

Muziek: Jan Peter Teeuw

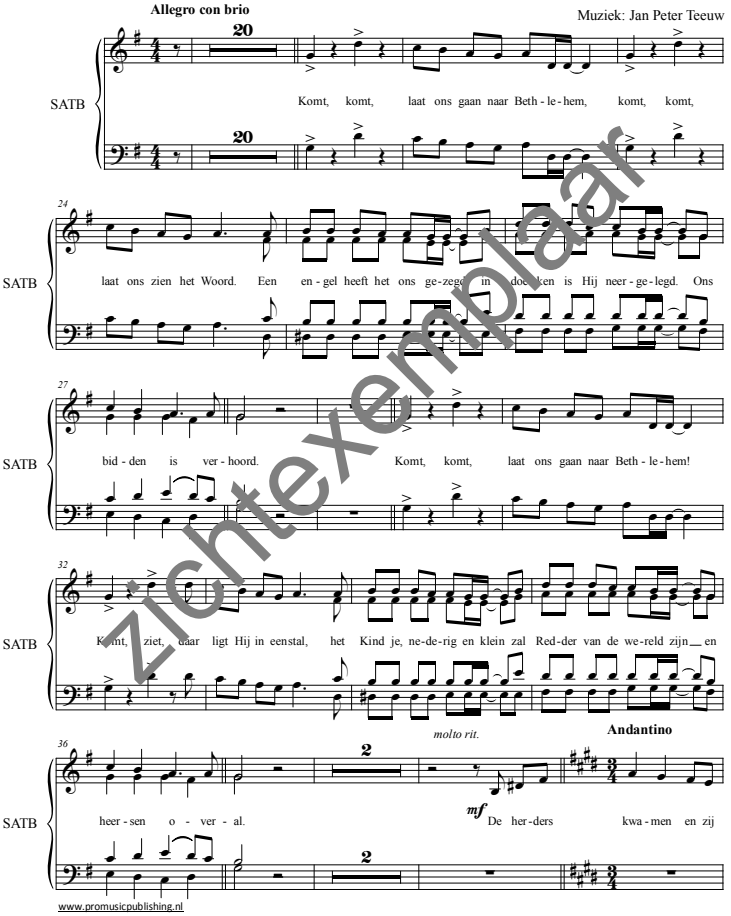


www.promusicpublishing.nl
info@promusicpublishing.nl
© Copyright PROMUSIC PUBLISHING 2018
PPK18.2260
Kopiëren van deze bladmuziek zonder toestemming van de uitgever is strafbaar

SATB

# DE WIJZEN

Uit Kerstoratorium De belofte vervuld

Tekst: Jan Peter Teeuw / Johannes Riemens sr.

Muziek: Jan Peter Teeuw

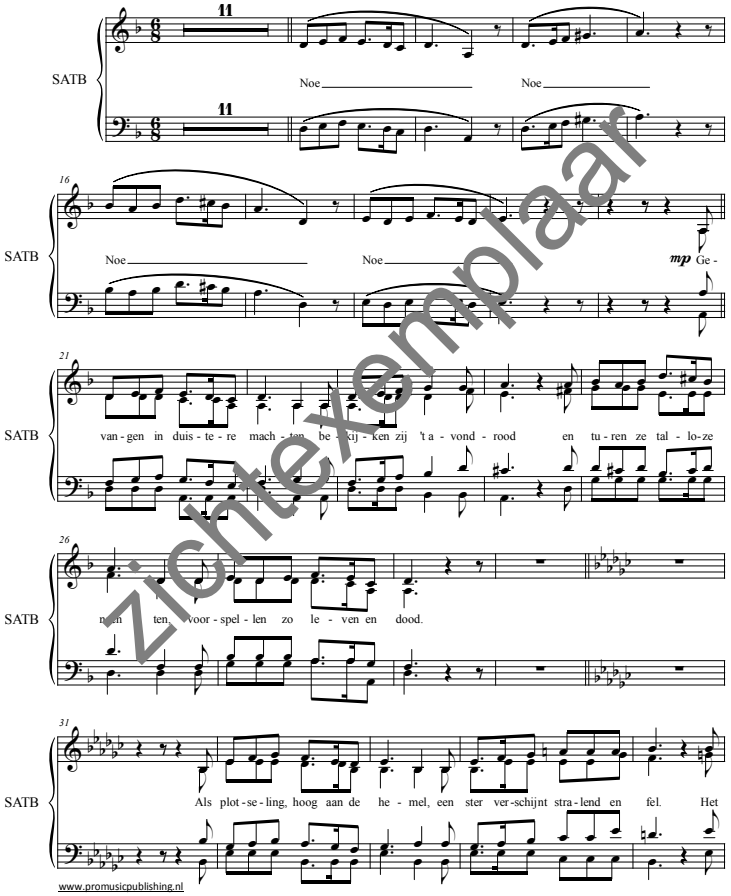


www.promusicpublishing.nl
info@promusicpublishing.nl
© Copyright PROMUSIC PUBLISHING 2018
PPK18.2261
Kopiëren van deze bladmuziek zonder toestemming van de uitgever is strafbaar

SATB

# SIMEON

Uit Kerstoratorium De belofte vervuld

Tekst: naar de Lofzang van Simeon (berijming 1773)

Muziek: Jan Peter Teeuw

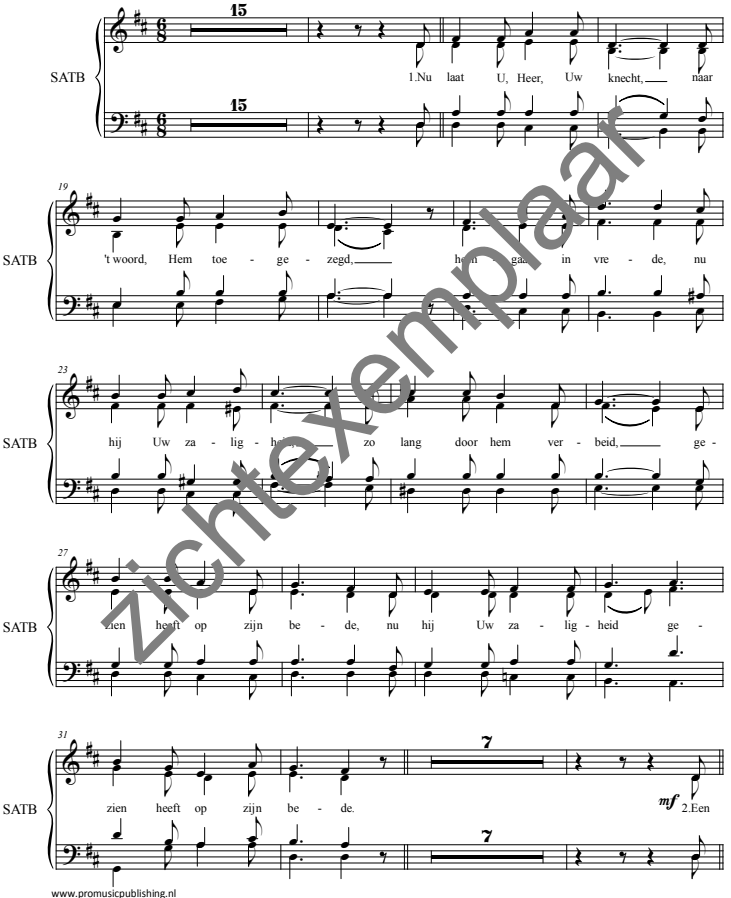


www.promusicpublishing.nl
info@promusicpublishing.nl
© Copyright PROMUSIC PUBLISHING 2018
PPK18.2262
Kopiëren van deze bladmuziek zonder toestemming van de uitgever is strafbaar

zichtexemplaar

SATB

# HOOR, DE ENG'LEN ZINGEN D' EER

Uit Kerstoratorium De belofte vervuld

Tekst: Willem Barnard (LvdK 135)
Muziek: Jan Peter Teeuw

**Moderato**

**Vers 1:** unisono (met samenzang)
**Vers 2:** SATB (vierstemmig)

1.Hoor, de eng' - len zin - gen d'eer, van de nieuw - ge - bo - ren Heer! Vreed' op
2.Hij, die heerst op 's he - mels troon, He - re Chris - tus, 's Va - ders Zoon, wordt ge -

aar - de, 't is ver - vuld: God ver - zoent der men - sen schuld. Voegt U, vol - ken in het
bo - ren uit een Maagd op de - ze die God be - haagt. Zon - ne der ge - rech - tig -

koor, weer - klinkt de he - mel door, zingt met al - ge - me - ne stem voor het
heid, Woord dat vlees ge - wor - den zijt, tus - sen al - le men - sen in, in het

Kind van Beth - le - hem! Hoor, de eng' - len zin - gen d'eer van de nieuw - ge - bo - ren Heer!
men - se - lijk ge - zin. Hoor de eng' - len zin - gen d'eer van de nieuw - ge - bo - ren Heer!

www.promusicpublishing.nl
info@promusicpublishing.nl
© Copyright PROMUSIC PUBLISHING 2018
Kopiëren van deze bladmuziek zonder toestemming van de uitgever is strafbaar


SATB

# VREDE

Uit Kerstoratorium De belofte vervuld

Tekst: Jan Peter Teeuw
Muziek: Jan Peter Teeuw

**Andantino**

1.Heer, zie al dit lij - den, zie de pijn, het strij - den.
2.Heer, de lich - ten do - ven. Leer ons toch ge - lo - ven.

Hoor naar on - ze be - de: geef de we - reld vre - de.
Al - om wordt ge - stre - den; geef de we - reld vre - de.

TB 3.Heer, in al die zor - gen, ach - tend op de mor - gen, deelt Uw Woord ons me - de:

Chris - tus komst geeft vre - de. *mf* 4.Heer, ons hart is duis - ter,

*molto rit.*

hoor, o He - re, luis - ter, geef op on - ze be - de in ons hart *p* vre - de.

www.promusicpublishing.nl
info@promusicpublishing.nl
© Copyright PROMUSIC PUBLISHING 2018
Kopiëren van deze bladmuziek zonder toestemming van de uitgever is strafbaar


SATB

# HALLELUJA, DIE KONING, DIE OP AARDE KWAM

Uit Kerstoratorium De belofte vervuld

Tekst: Jan Peter Teeuw
Muziek: Jan Peter Teeuw

**Moderato con brio**

Hal - le - lu - ja, die Ko - ning, die op aar - de kwam,

heelt de won - den, ver - geeft de zon - den, kwam tot ons als een kind.

krib - be - big u voor Hem neer en be - lijdt het nu zin - gend, bid - dend:

Je - zus, Hij is Heer! Hal - le - lu - ja, aan - bid - ding, lof - prijs, dank en
Hal - le - lu - ja,

www.promusicpublishing.nl
info@promusicpublishing.nl
© Copyright PROMUSIC PUBLISHING 2018
Kopiëren van deze bladmuziek zonder toestemming van de uitgever is strafbaar


eer; wil ont - van - gen on - ze zan - gen, hoor ons lied, o Heer.

SAB Noe Noe
T Kniel dan bij de kri - be buig u voor Hem neer en be - lijdt het nu

*molto rit.*

zin - gend, bid - dend: Je - zus, Hij is Heer! *p* Want

**Andantino**

al - voor - nad God de we - reld dat Hij Zijn Zoon ge - ge - ven heeft, op -

dat een ie - der die in Hem ge - looft voor eeu - wig leeft. Want

Zichtexemplaar

SATB*

# KERSTMEDLEY "NU ZIJT WELLEKOME"

Drie Oud-Nederlandse kerstliederen:
Nu zijt wellekome
De herdertjes lagen bij nachte
Komt verwondert u hier mensen

Arr. Feike van Tuinen

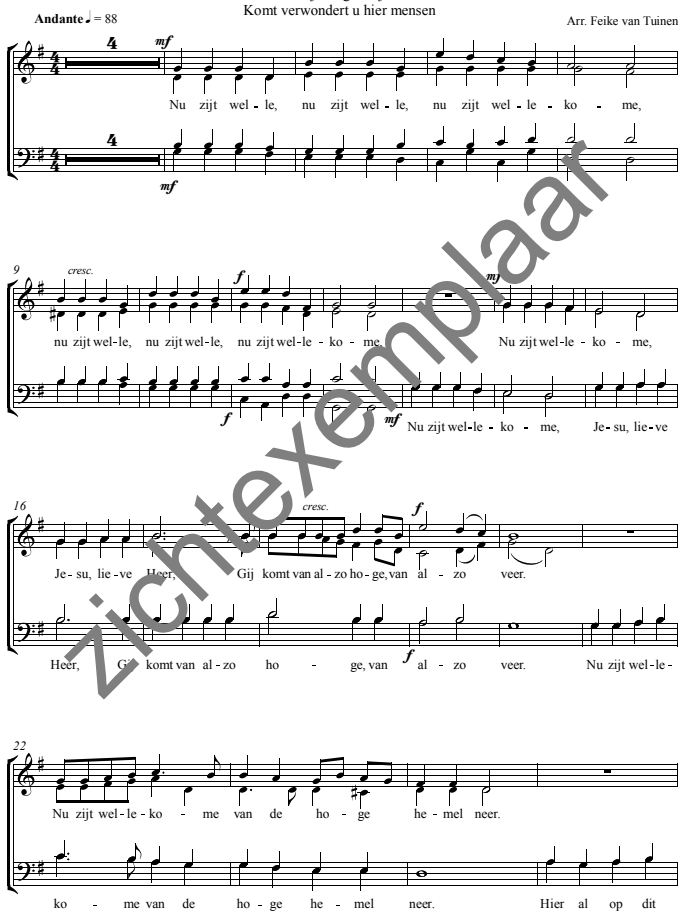


*Ook verkrijgbaar voor 3-stemmig koor(SAB)

© Copyright PromusicPublishing 2018

PPK18.2274

Kopiëren van deze bladmuziek zonder toestemming van de uitgever is strafbaar

SATB
Sopraan

# EN ZIE, HET WAS ZEER GOED

(n.a.v. Genesis 1: 31)
uit oratorium "In mensen een welbehagen"

Tekst: Henriëtte Maaijen
Muziek: André van Vliet

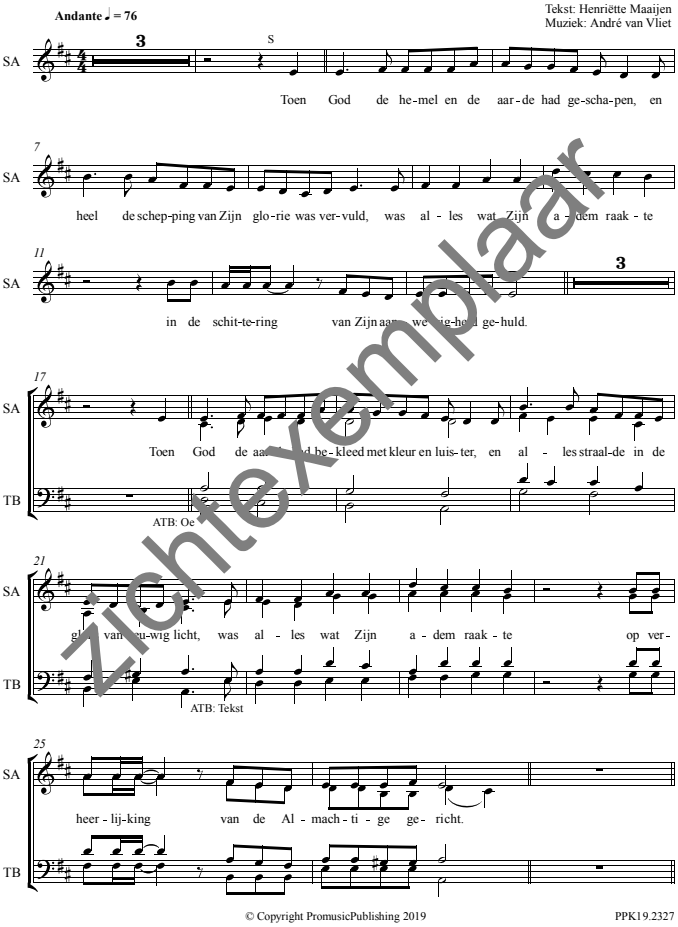


© Copyright PromusicPublishing 2019

PPK19.2327

Kopiëren van deze bladmuziek zonder toestemming van de uitgever is strafbaar

SATB
Sopraan

# MENS, WAAR BEN JE?

(n.a.v. Genesis 3: 1-9)
uit oratorium "In mensen een welbehagen"

Tekst: Henriëtte Maaijen
Muziek: André van Vliet
(naar een idee van Mendelssohn)

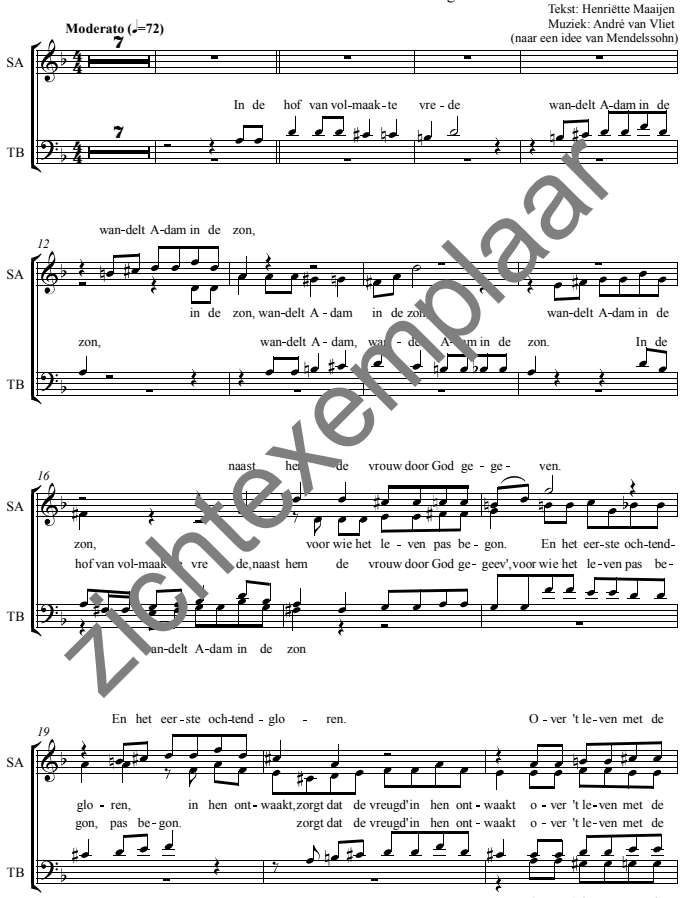


© Copyright PromusicPublishing 2019

PPK19.2328

Kopiëren van deze bladmuziek zonder toestemming van de uitgever is strafbaar

SATB
Sopraan

# EEN STEM VAN LIEFDE SPREEKT

(n.a.v. Genesis 3: 15)
uit oratorium "In mensen een welbehagen"

Tekst: Henriëtte Maaijen
Bew.: André van Vliet

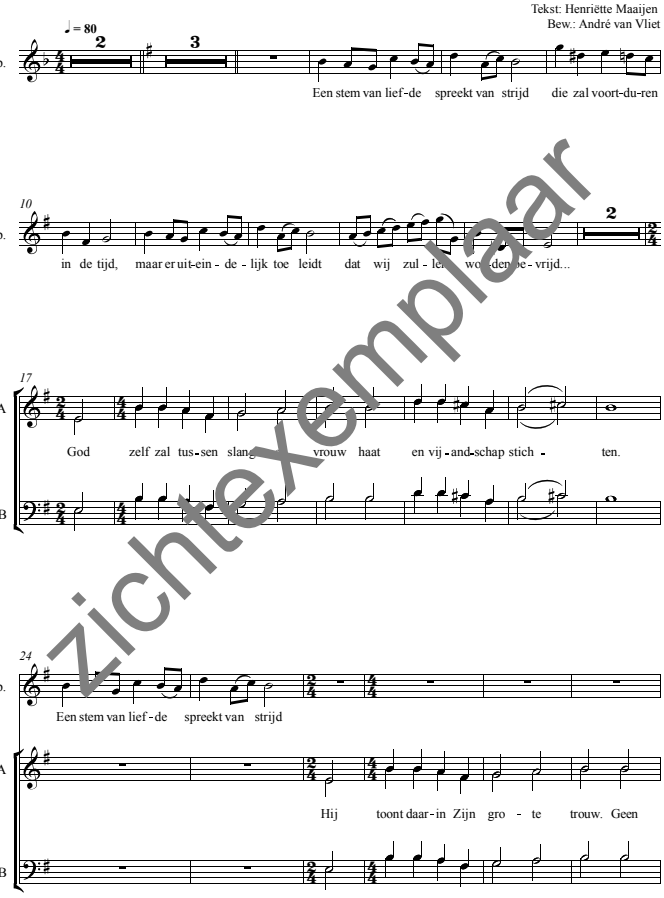


© Copyright PromusicPublishing 2019

PPK19.2329

Kopiëren van deze bladmuziek zonder toestemming van de uitgever is strafbaar

Zichtexemplaar

SATB

# WAT EEN BELOFTE

Oorspronkelijk: "My Lord, what a mornin'"

(n.a.v. Jesaja 7: 14)

uit oratorium "In mensen een welbehagen"

Tekst: Henriëtte Maaijen
Bew.: André van Vliet

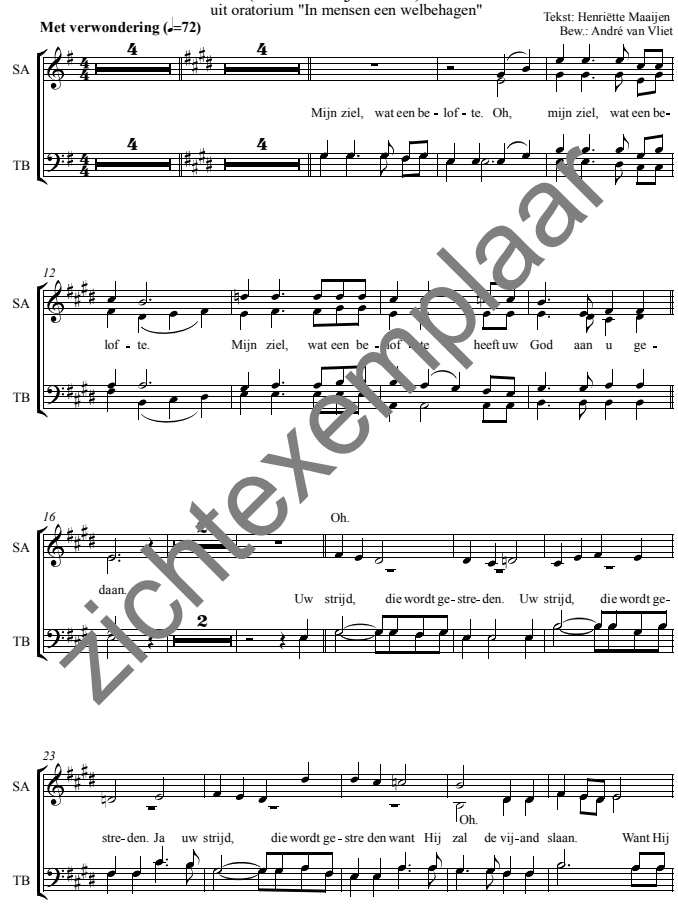


© Copyright PromusicPublishing 2019 PPK19.2330

Kopiëren van deze bladmuziek zonder toestemming van de uitgever is strafbaar

SATB
Sopraan

# EEN VOORTDURENDE BELOFTE

(N.a.v. Jer. 23: 5, Micha 5: 1, Jes. 11: 1, 2, 10)

uit oratorium "In mensen een welbehagen"

Tekst: Henriëtte Maaijen
Muziek: André van Vliet

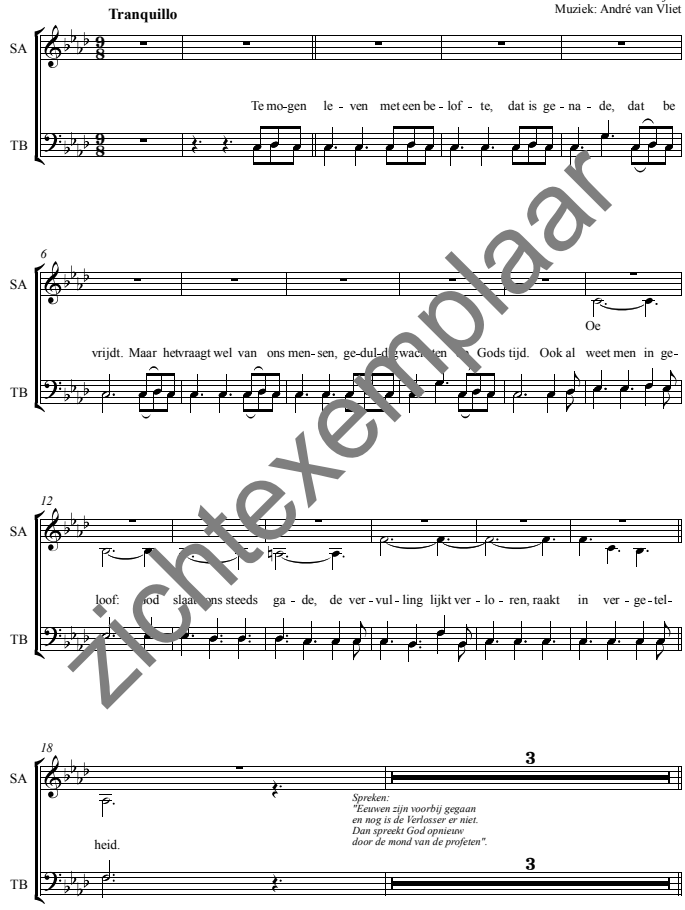


© Copyright PromusicPublishing 2019 PPK19.2331

Kopiëren van deze bladmuziek zonder toestemming van de uitgever is strafbaar

SATB

# VOORTDURENDE LIEFDE

(n.a.v. Jesaja 60: 10, Jeremia 31: 3)

uit oratorium "In mensen een welbehagen"

Tekst: Henriëtte Maaijen
Bew.: André van Vliet

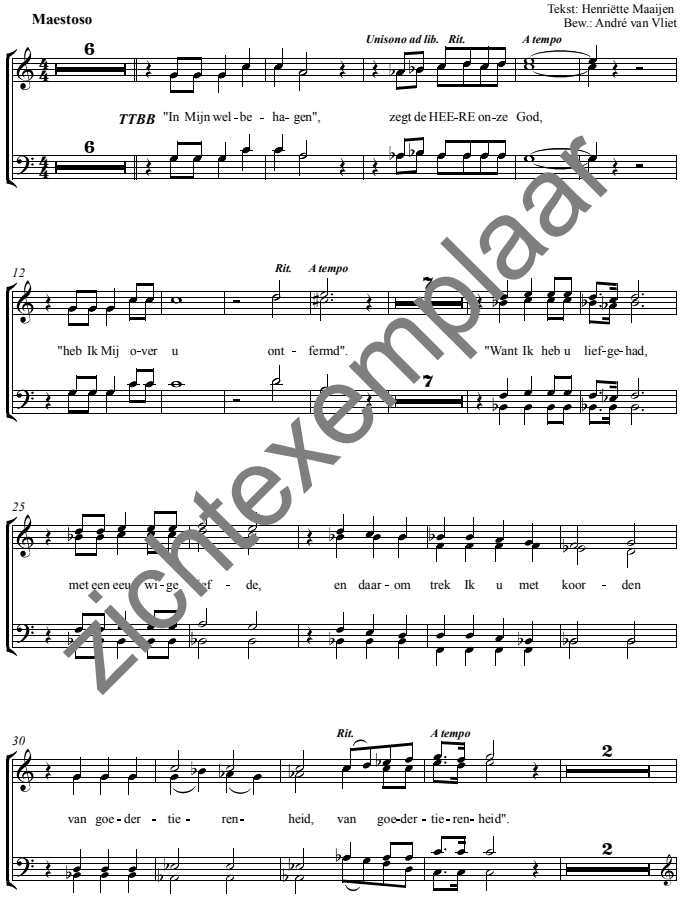


© Copyright PromusicPublishing 2019 PPK19.2332

Kopiëren van deze bladmuziek zonder toestemming van de uitgever is strafbaar

SATB

# EEN KRIBBE VOL GENADE

(n.a.v. Lukas 1: 26 - 35)

uit oratorium "In mensen een welbehagen"

Tekst: Henriëtte Maaijen
Muziek: André van Vliet

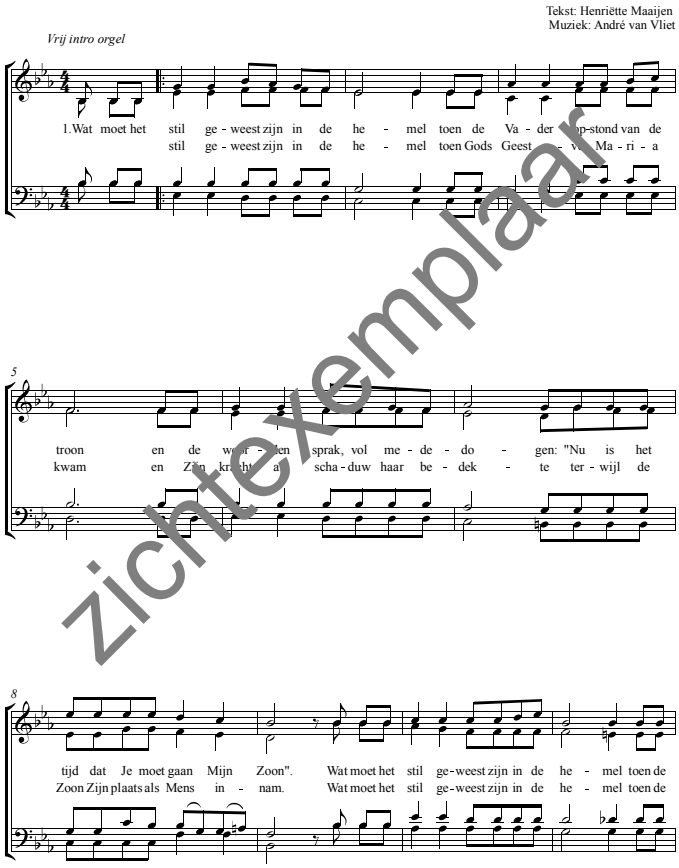


© Copyright PromusicPublishing 2019 PPK19.2333

Kopiëren van deze bladmuziek zonder toestemming van de uitgever is strafbaar

SATB
Sopraan

# LIEFDE DIE TASTBAAR IS

(n.a.v. Lukas 2: 10 -14)

uit oratorium "In mensen een welbehagen"

Tekst: Henriëtte Maaijen
Muziek: o.a. W.A. Mozart
Bew.: André van Vliet

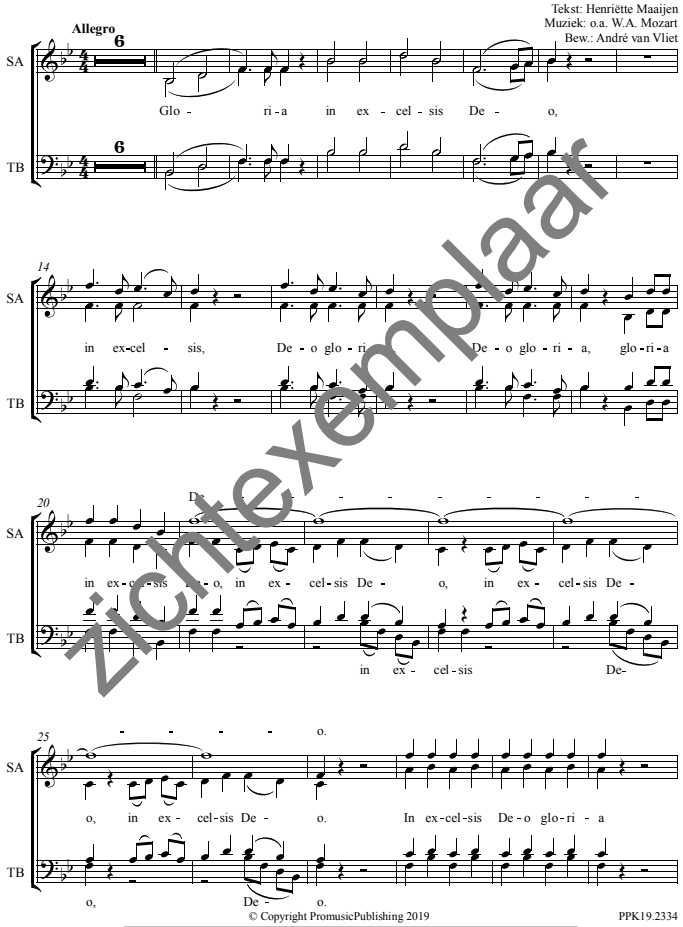


© Copyright PromusicPublishing 2019

Kopiëren van deze bladmuziek zonder toestemming van de uitgever is strafbaar

SATB

# MIJN HART, UW KRIBBE

uit oratorium "In mensen een welbehagen"

**Andante (baroque feel)**

Tekst: Paul Gerhardt / Henriëtte Maaijen
Melodie: Joh.Seb. Bach
Muziek: André van Vliet

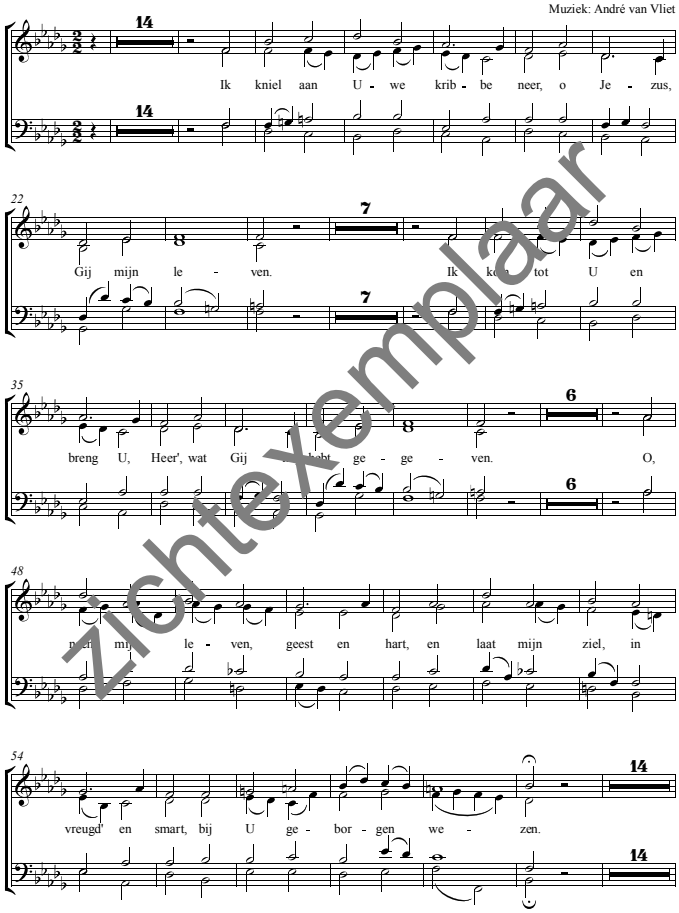


© Copyright PromusicPublishing 2019

Kopiëren van deze bladmuziek zonder toestemming van de uitgever is strafbaar

SATB
Sopraan

# IN MENSEN EEN WELBEHAGEN

(n.a.v. Lukas 2: 13 en 14)

uit oratorium "In mensen een welbehagen"

**Triomfantelijk (76)**

Tekst: Henriëtte Maaijen
Muziek: André van Vliet

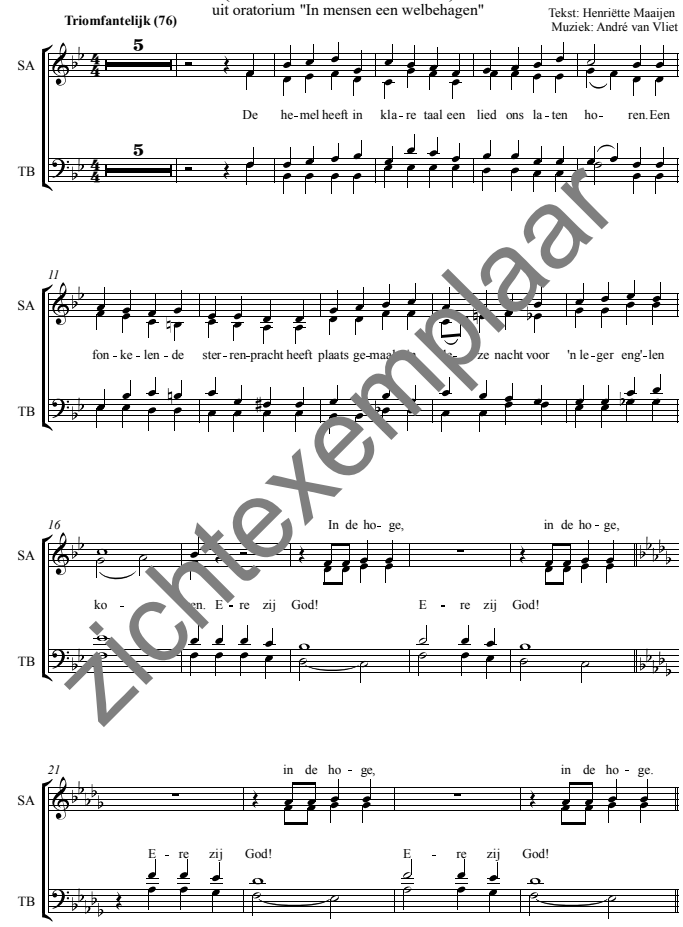


© Copyright PromusicPublishing 2019

Kopiëren van deze bladmuziek zonder toestemming van de uitgever is strafbaar

SATB

# IN DE NACHT GEKOMEN

**(In the bleak midwinter)**

Muziek: Gustav Holst
Tekst: André Troost
Arrangement: Henk Heldoorn

Moderato ♩ = 88 - 96

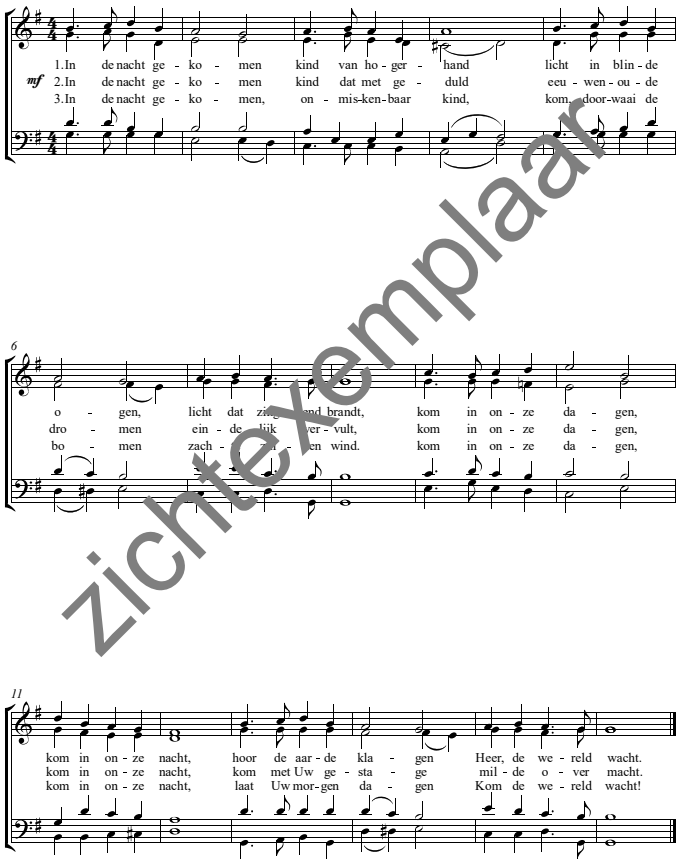


©Copyright PromusicPublishing 2019

Kopiëren van deze bladmuziek zonder toestemming van de uitgever is strafbaar

Zichtexemplaar

SATB

# O KOM, O KOM, IMMANUEL

Melodie: G. Verdi
Tekst en arr.: Henk van der Maten

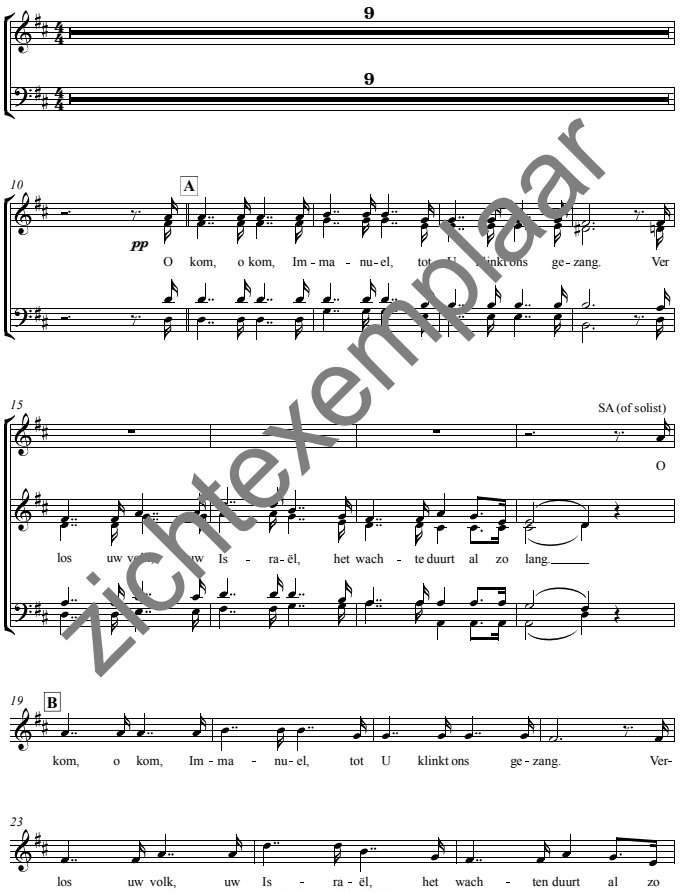


© Copyright PromusicPublishing 2019
PPK19.2378
Kopiëren van deze bladmuziek zonder toestemming van de uitgever is strafbaar

SATB

# O KOM, O KOM, IMMANUEL

Franse melodie
Tekst: W. Barnard
Arrangement: Henk van der Maten

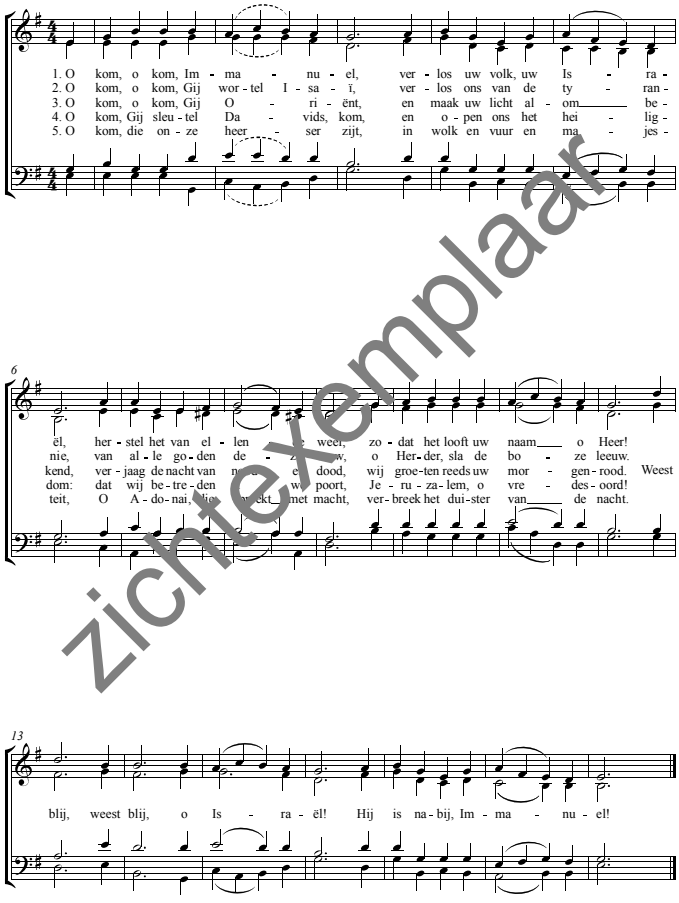


© Copyright PromusicPublishing 2019
Tekst overgenomen met toestemming van de Interkerkelijke Stichting voor het Kerklied
PPK19.2379
Kopiëren van deze bladmuziek zonder toestemming van de uitgever is strafbaar

SATB

# GODS LIEFDE GEOPENBAARD

Tekst en muziek: Ricardo van Pijkeren

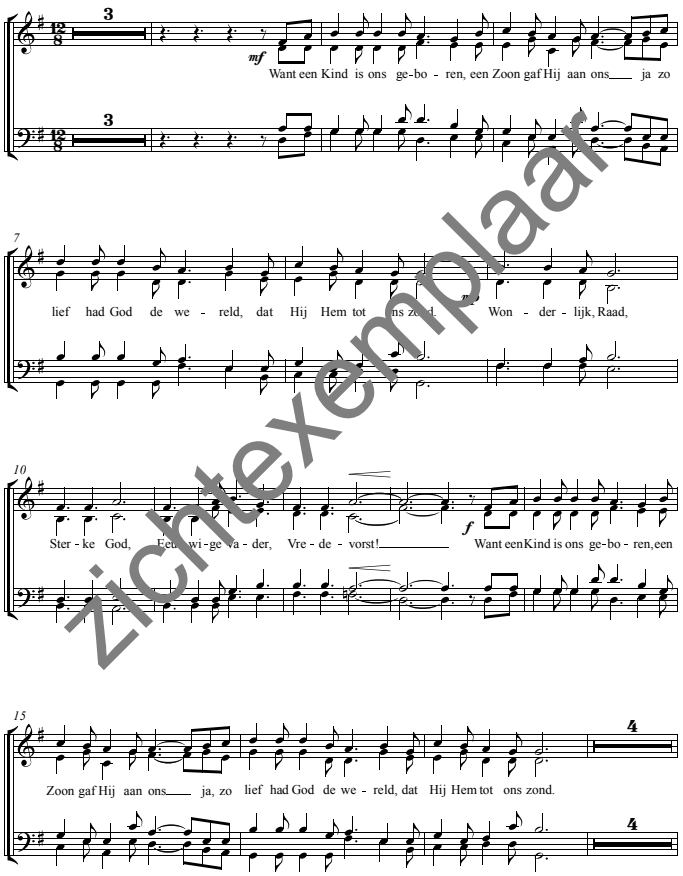


© Copyright PromusicPublishing 2019
PPK19.2383
Kopiëren van deze bladmuziek zonder toestemming van de uitgever is strafbaar

SATB

# NOORS KERSTLIED

Muziek: H.A.Brorso
Tekst: Henriëtte Maaijen
Arr.: André van Vliet

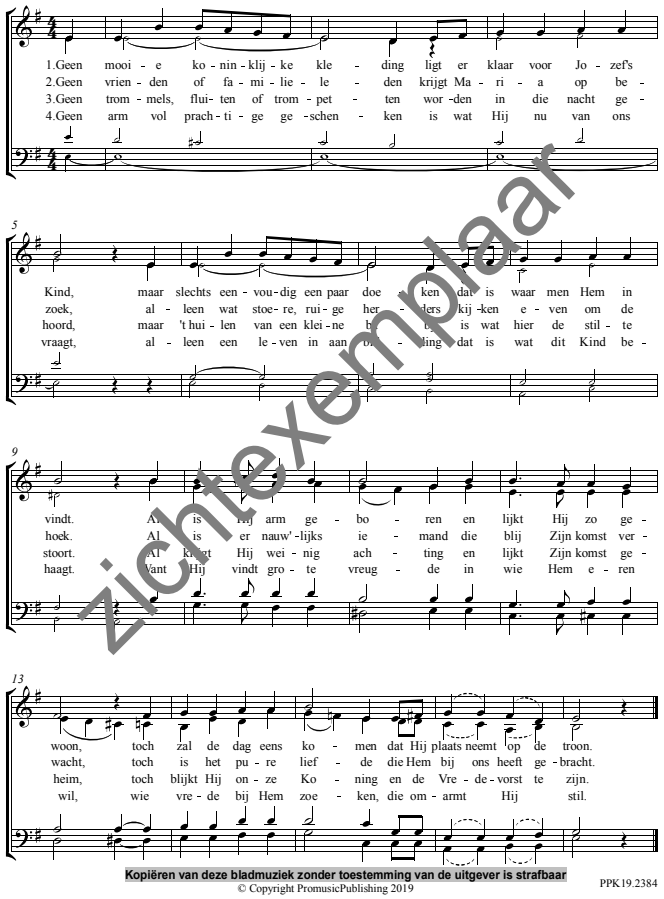


Kopiëren van deze bladmuziek zonder toestemming van de uitgever is strafbaar
© Copyright PromusicPublishing 2019
PPK19.2384

Zichtexemplaar
Zichtexemplaar
Zichtexemplaar
Zichtexemplaar

SOPRAAN
SATB

# HOOR DE ENG'LEN ZINGEN D' EER

Muziek: Teun van de Steeg

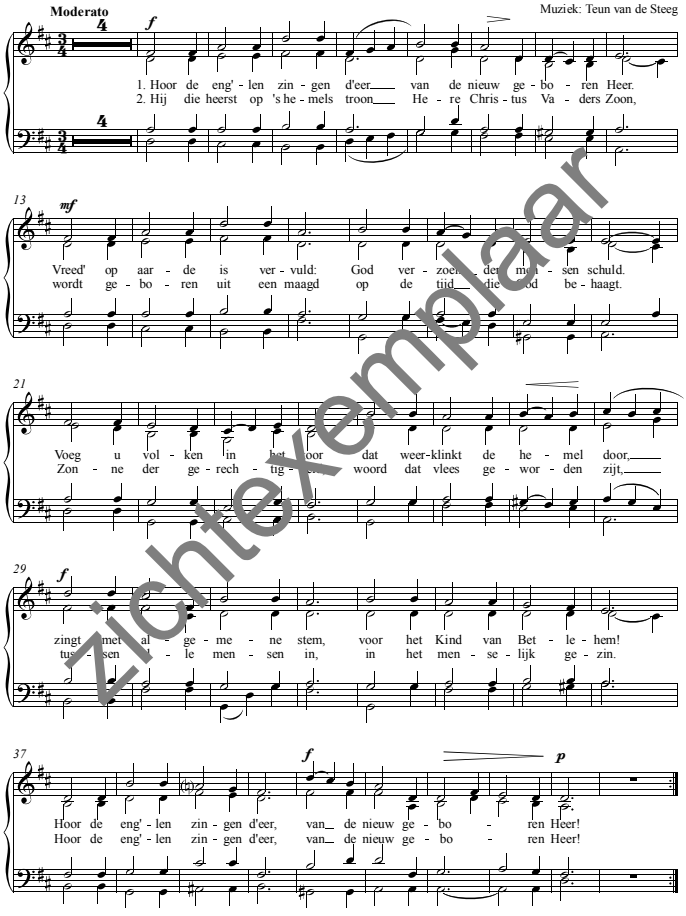


© Copyright PromusicPublishing 2019
PPK19.2392
Kopiëren van deze bladmuziek zonder toestemming van de uitgever is strafbaar

SATB

# O KOM, WIJ ROEPEN U

**uit Kerstoratorium "Op weg naar het Licht"**

Tekst: Hans de Ruiter
Muziek: Johan Bredewout

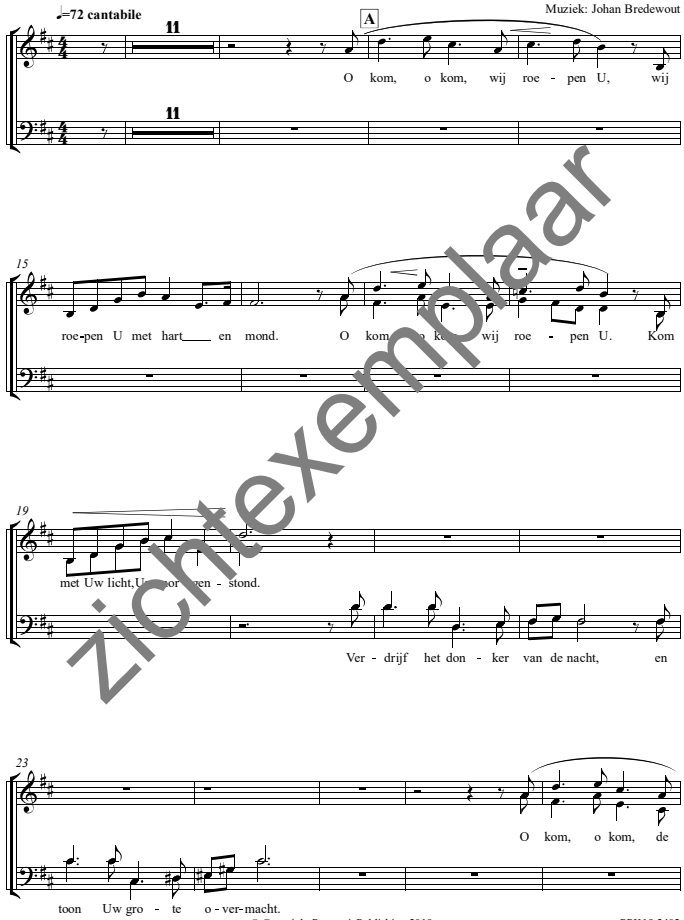


© Copyright PromusicPublishing 2019
PPK19.2402
Kopiëren van deze bladmuziek zonder toestemming van de uitgever is strafbaar

# WIJ DWALEN TASTEND IN HET DUISTER

SATB

**uit Kerstoratorium "Op weg naar het Licht"**

LEZING: JESAJA 9 : 1

Tekst: Hans de Ruiter
Muziek: Johan Bredewout

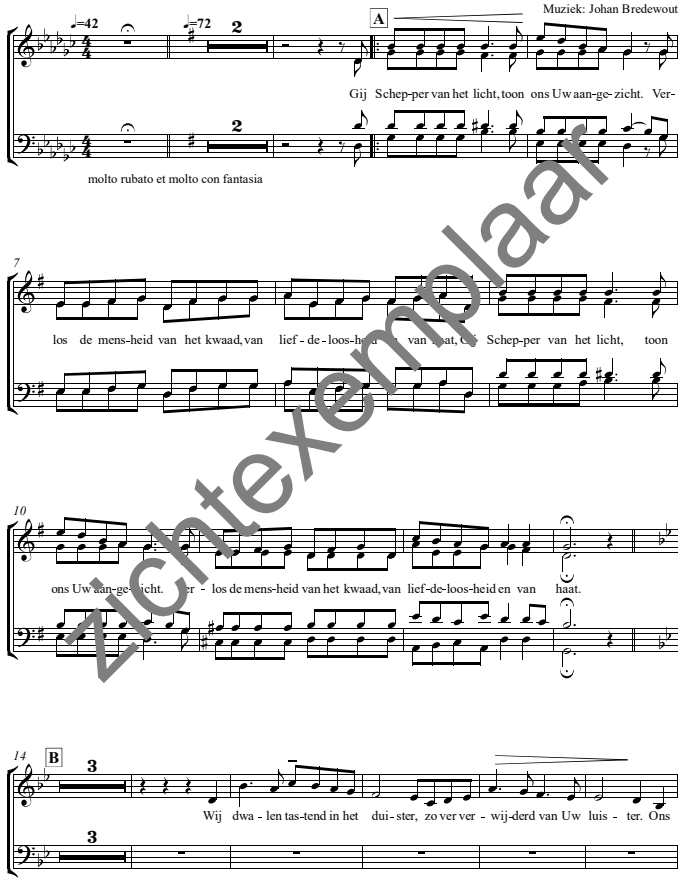


© Copyright PromusicPublishing 2019
PPK19.2403
Kopiëren van deze bladmuziek zonder toestemming van de uitgever is strafbaar

SATB

# MAAK U OP

**uit Kerstoratorium "Op weg naar het Licht"**

LEZING: JESAJA 60 : 1 - 2

Tekst: Hans de Ruiter
Muziek: Johan Bredewout

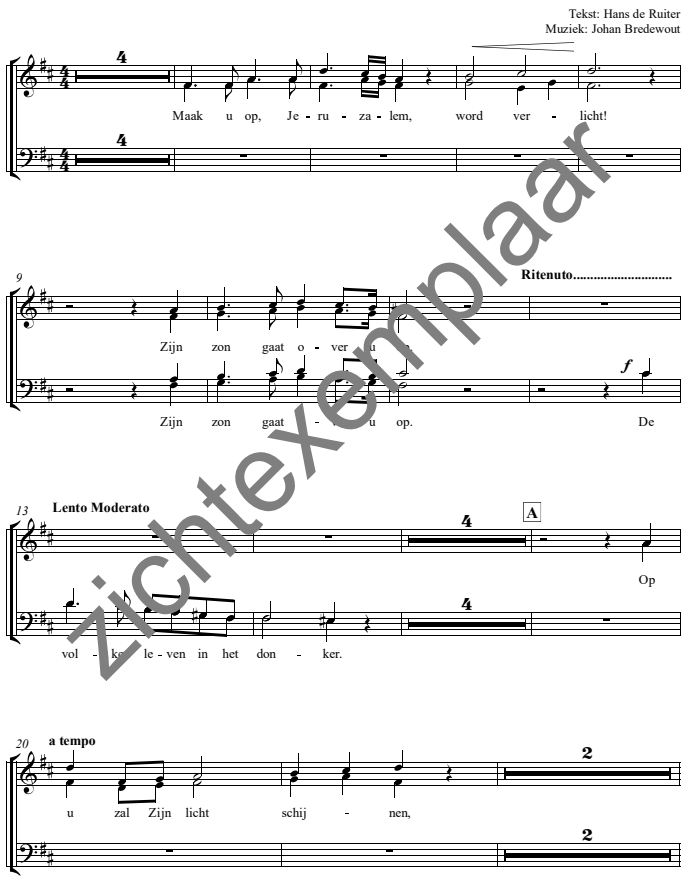


© Copyright PromusicPublishing 2019
PPK19.2405
Kopiëren van deze bladmuziek zonder toestemming van de uitgever is strafbaar

Zichtexemplaar
Zichtexemplaar
Zichtexemplaar
Zichtexemplaar

SATB

# DOOR DE EEUWEN (1)

**uit kerstoratorium "Op weg naar het Licht"**

Tekst: Hans de Ruiter
Muziek: Johan Bredewout

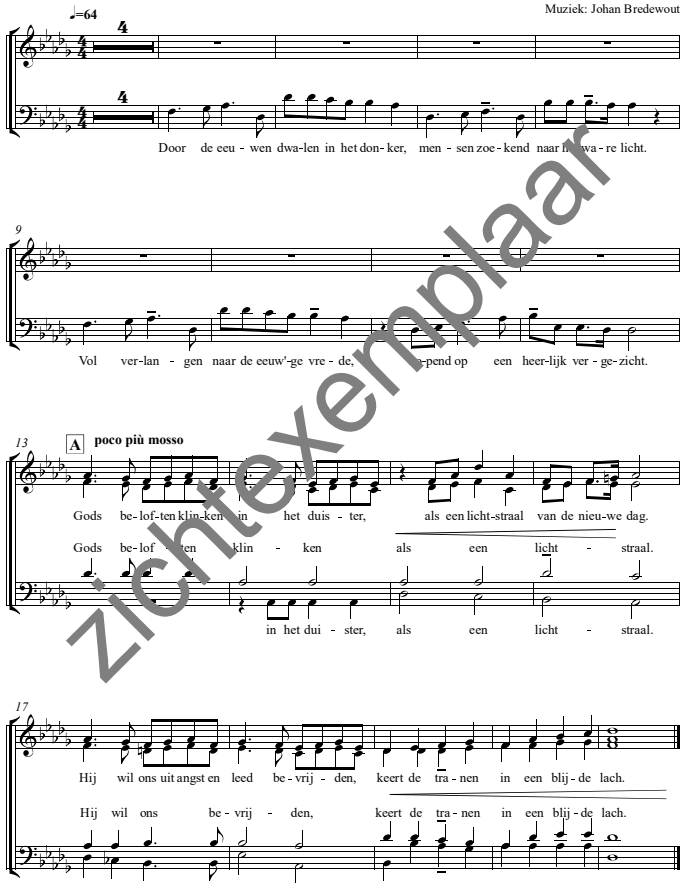


© Copyright PromusicPublishing 2019

Kopiëren van deze bladmuziek zonder toestemming van de uitgever is strafbaar

SATB

# HOE LANG NOG

**uit Kerstoratorium "Op weg naar het Licht"**

Tekst: Hans de Ruiter
Melodie: Johan Cruger
Arrangement: Johan Bredewout

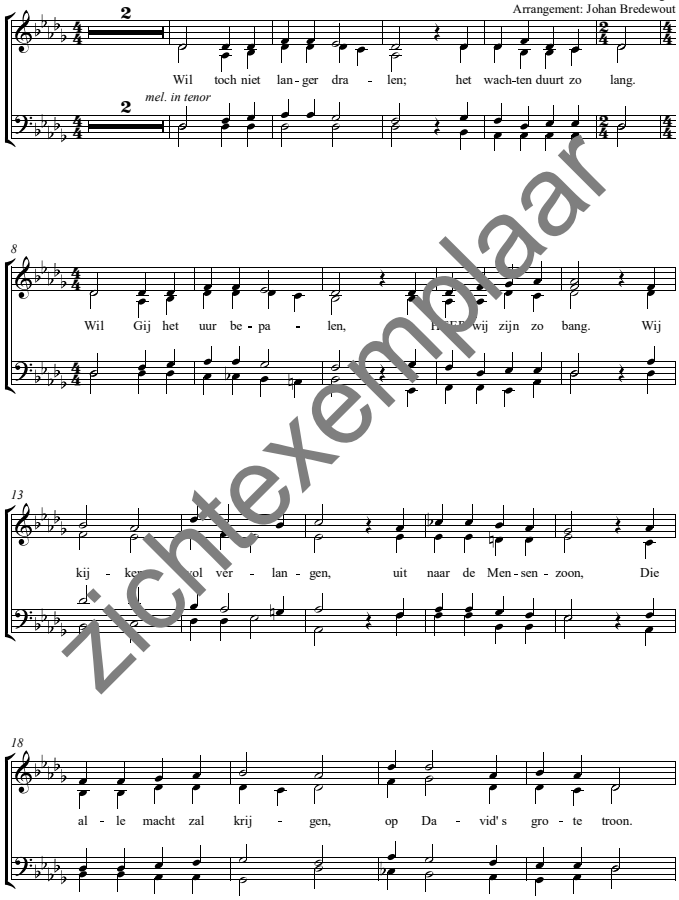


© Copyright PromusicPublishing 2019

Kopiëren van deze bladmuziek zonder toestemming van de uitgever is strafbaar

SATB

# MAGNIFICAT

**uit Kerstoratorium "Op weg naar het Licht"**

Tekst: Hans de Ruiter
Muziek: Johan Bredewout
naar Bach-Gounod

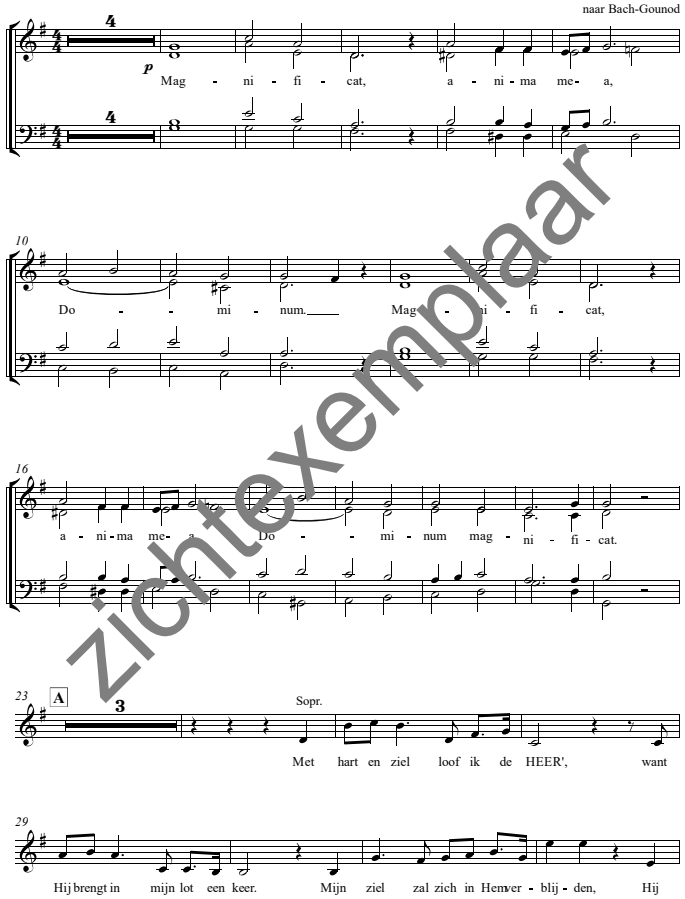


© Copyright PromusicPublishing 2019

Kopiëren van deze bladmuziek zonder toestemming van de uitgever is strafbaar

SATB

# DOOR DE EEUWEN (2)

**uit Kerstoratorium "Op weg naar het Licht"**

LEZING: MICHA 5 : 1

Tekst: Hans de Ruiter
Muziek: Johan Bredewout

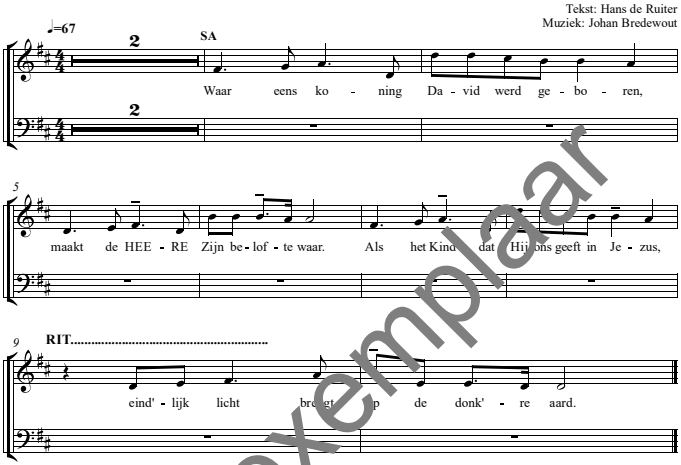


© Copyright PromusicPublishing 2019

Kopiëren van deze bladmuziek zonder toestemming van de uitgever is strafbaar

zichtexemplaar

SATB

# DAAR LIGT IN SCHAMEL STRO

**uit Kerstoratorium "Op weg naar het Licht"**

LEZING: LUCAS 2 : 6 - 7

Tekst: Hans de Ruiter
Muziek: Johan Bredewout

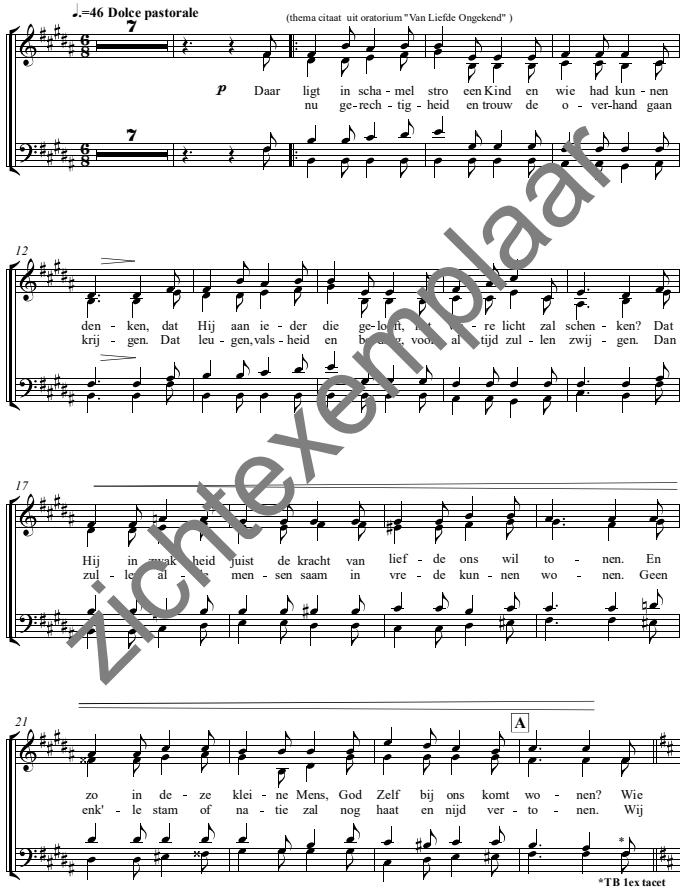


© Copyright PromusicPublishing 2019 PPK19.2410

Kopiëren van deze bladmuziek zonder toestemming van de uitgever is strafbaar

SATB

# DOOR DE EEUWEN (3-4)

**uit Kerstoratorium "Op weg naar het Licht"**

Tekst: Hans de Ruiter
Muziek: Johan Bredewout

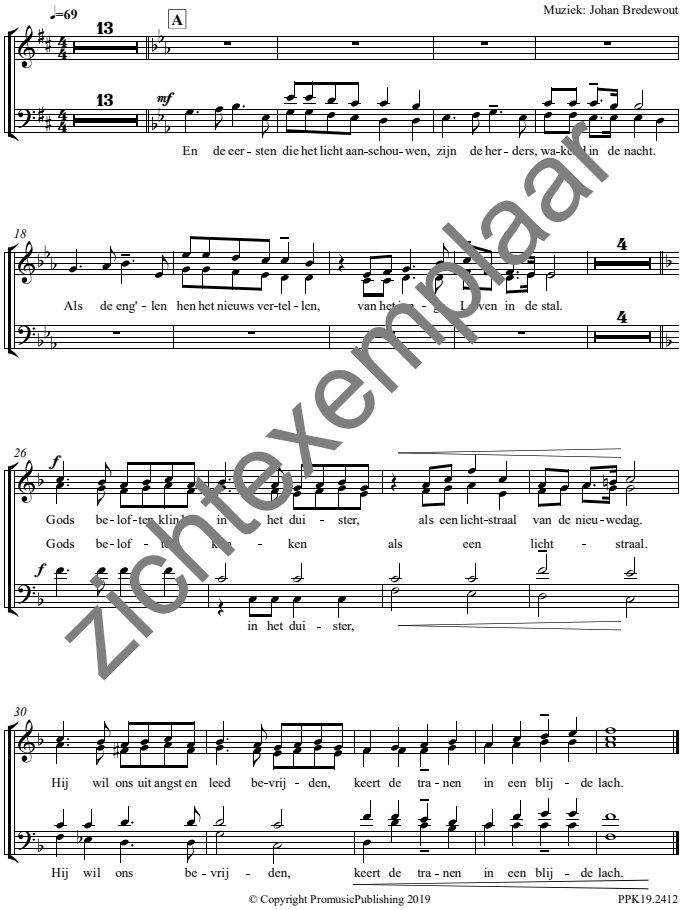


© Copyright PromusicPublishing 2019 PPK19.2412

Kopiëren van deze bladmuziek zonder toestemming van de uitgever is strafbaar

SATB

# HERDERS, MENSEN, ENG'LENKOREN

**uit kerstoratorium "Op weg naar het Licht"**

LEZING: LUCAS 2 : 15 - 20

Tekst: Hans de Ruiter
Muziek: Johan Bredewout

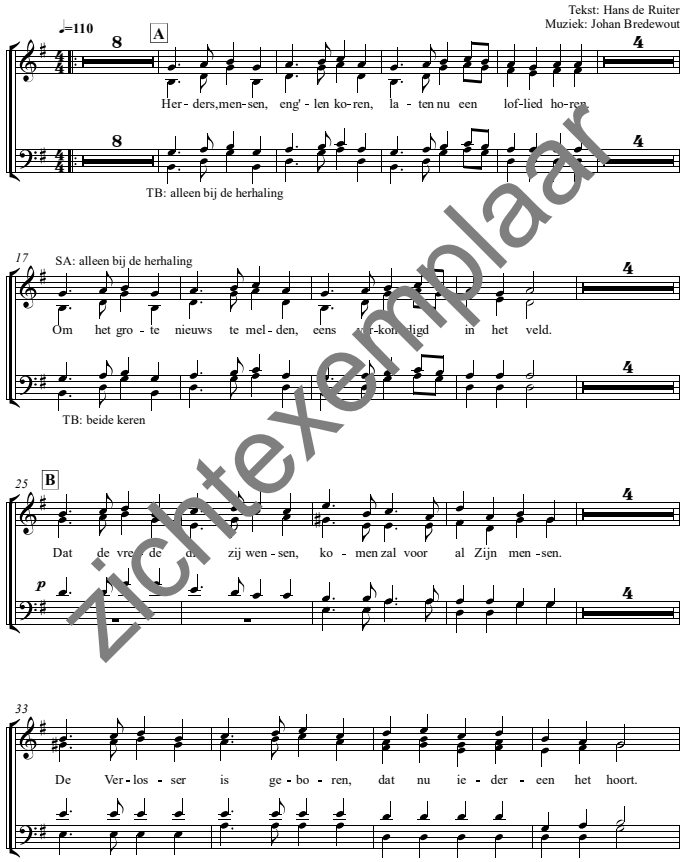


© Copyright PromusicPublishing 2019 PPK19.2414

Kopiëren van deze bladmuziek zonder toestemming van de uitgever is strafbaar

SATB

# HOOR DE ENG'LEN ZINGEN D'EER

**uit Kerstoratorium "Op weg naar het Licht"**

Tekst: (vertaling) W. Barnard
Muziek: Felix Mendelssohn-Bartholdy
Arrangement: Johan Bredewout

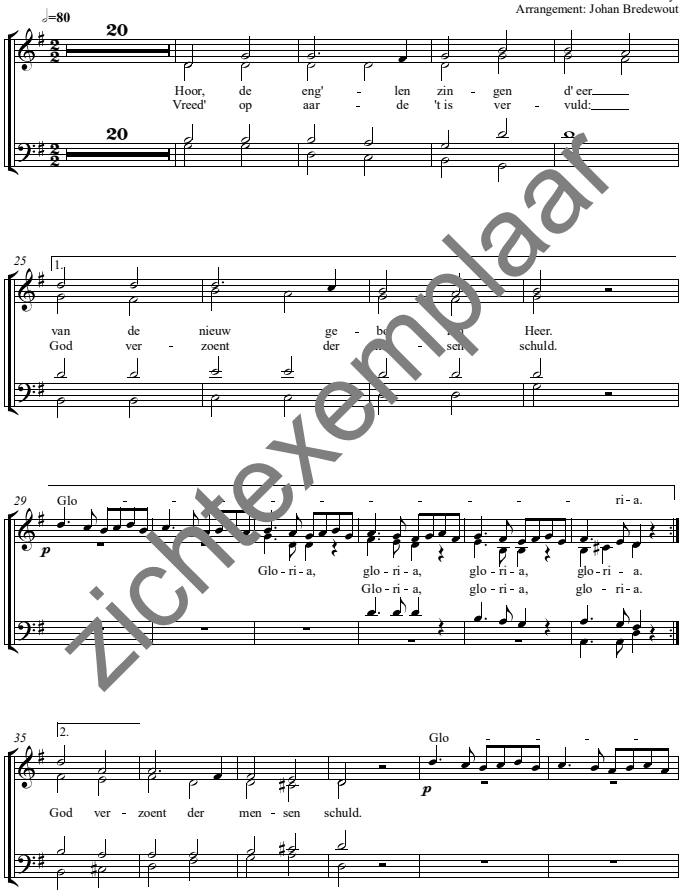


© Copyright PromusicPublishing 2019 PPK19.2415

Kopiëren van deze bladmuziek zonder toestemming van de uitgever is strafbaar

Zichtexemplaar

## JUICHT VOOR GOD, ONZE KRACHT
*(Ps. 81)*

SATB

Tekst: Hans de Ruiter
Muziek: Johan Bredewout

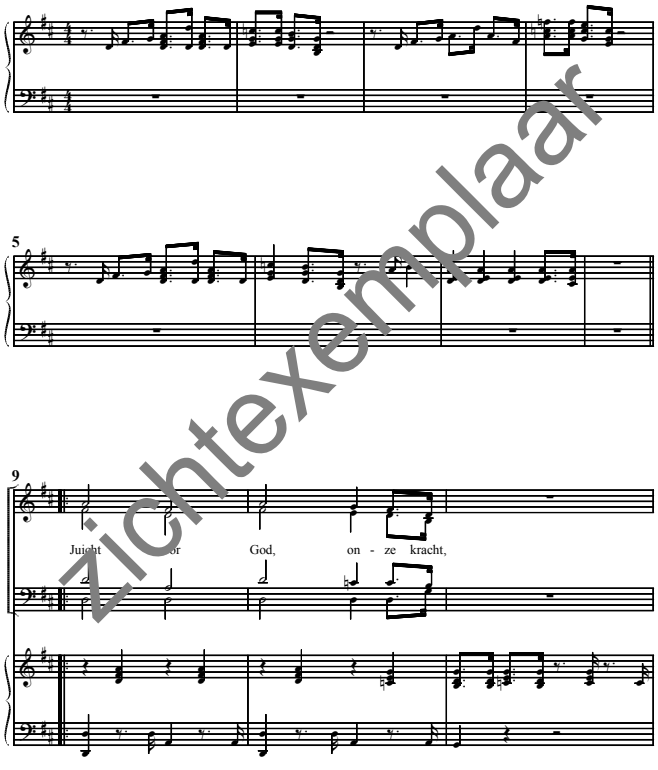


Kopiëren van deze bladmuziek zonder toestemming van de uitgever is strafbaar
© Copyright PromusicPublishing 1999


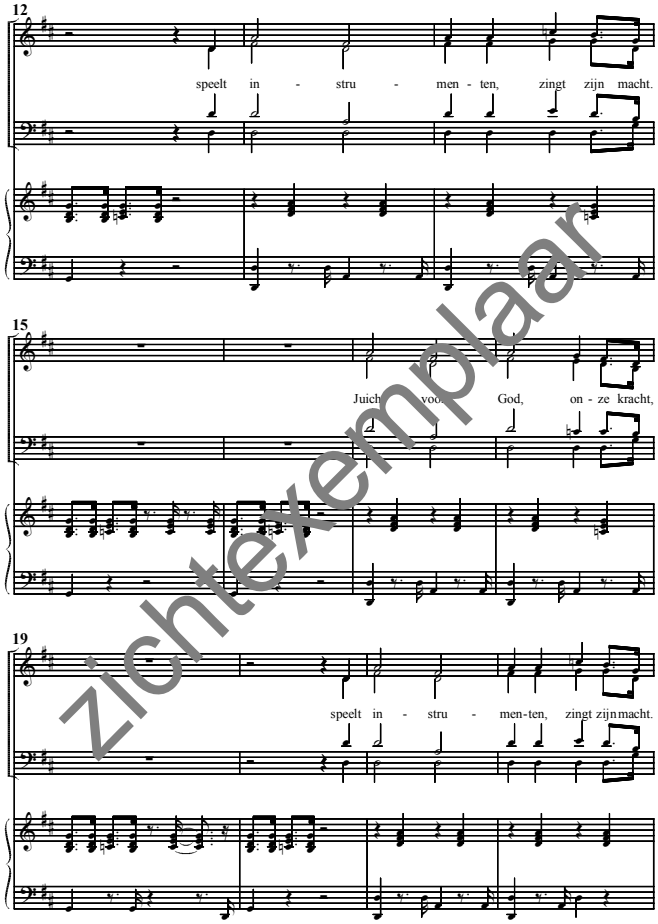




zichtexemplaar

# PSALMEN

## UW HUIS IS MIJ LIEF
(naar Psalm 84)

SATB

Tekst en muziek:
Henk van der Maten

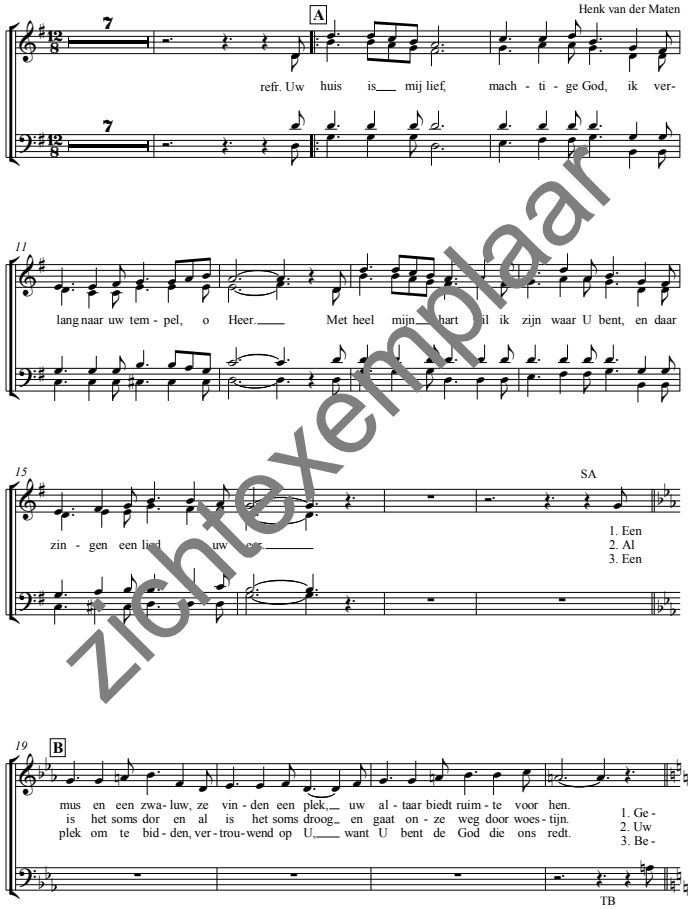


©Copyright PromusicPublishing 2015


SATB

## PSALM 22
**(Oude berijming)**

Genève 1551
Koorbew. Jorrit Woudt

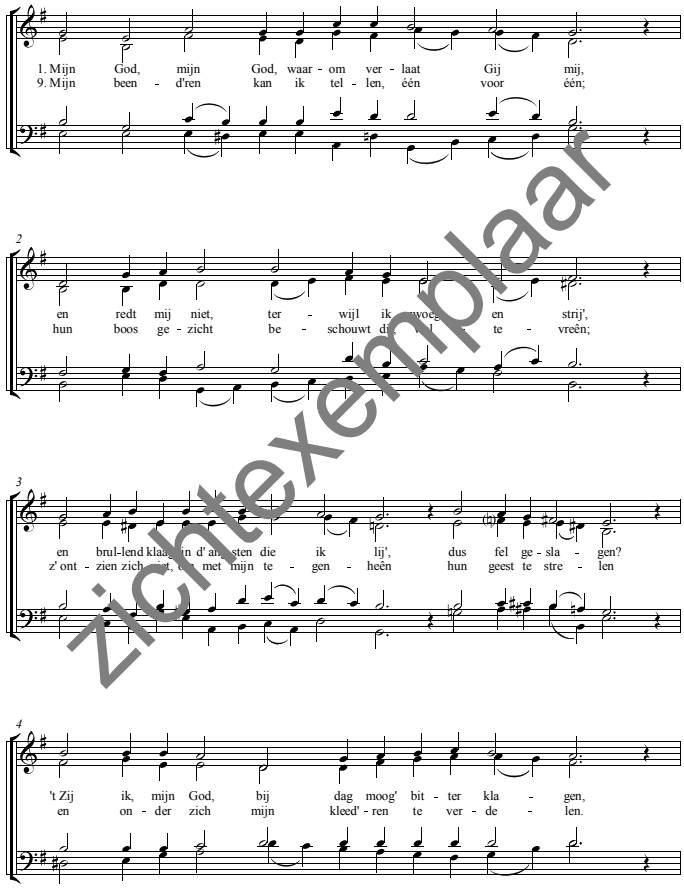


© Copyright PromusicPublishing 2017
Kopiëren van deze bladmuziek zonder toestemming van de uitgever is strafbaar


zichtexemplaar

SATB

# PSALM 23

Bewerking: Evert van de Veen

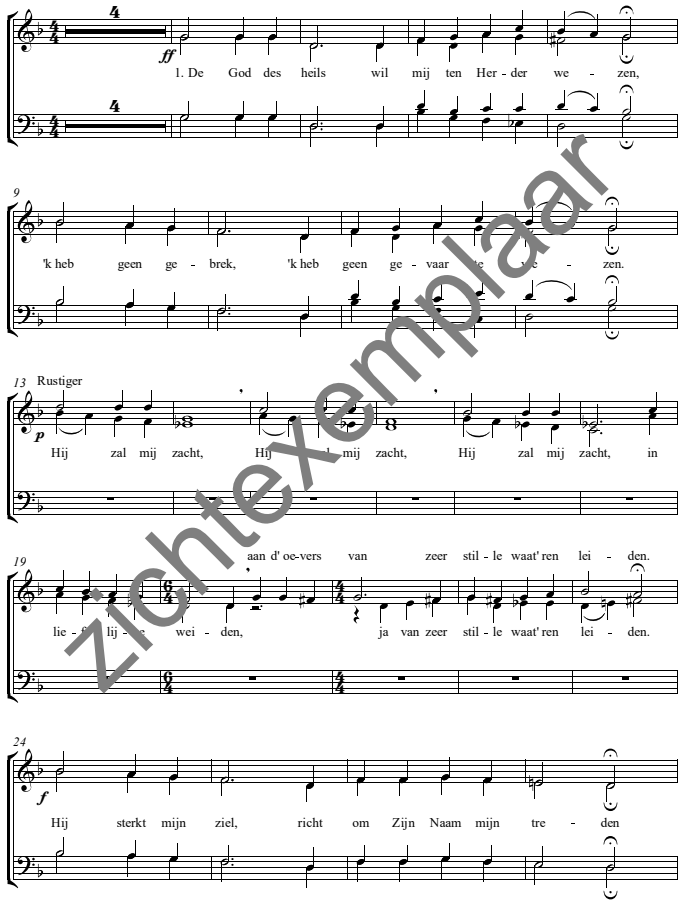


©Copyright PromusicPublishing 2020 PPK20.2471

Kopiëren van deze bladmuziek zonder toestemming van de uitgever is strafbaar

SATB

# PSALM 79: 4 en 7

Gemengd koorbewerking: Evert van de Veen

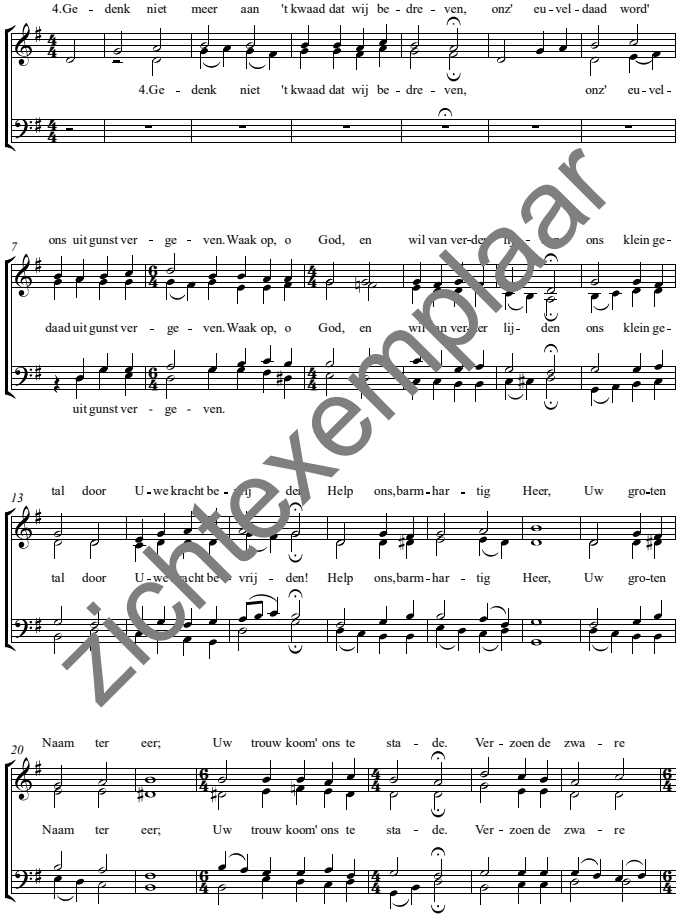


©Copyright PromusicPublishing 2020 PPK20.2472

Kopiëren van deze bladmuziek zonder toestemming van de uitgever is strafbaar

SATB

# U KENT HEEL MIJN LEVEN
## (naar Psalm 139)

Melodie: Harry Crackel (1876)
Tekst en koorbewerking: Evert van de Veen

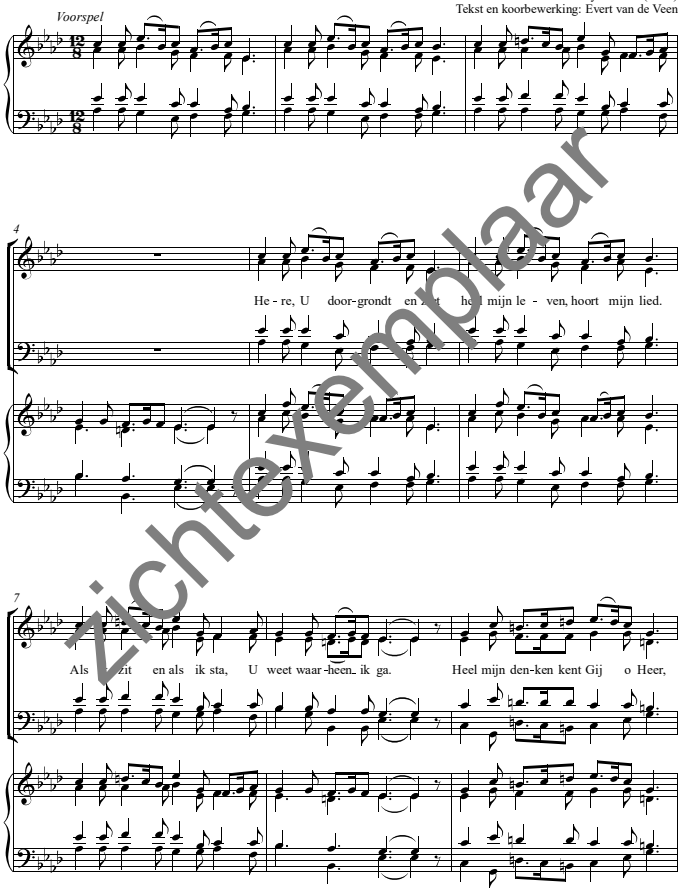


©Copyright PromusicPublishing 2020 PPK20.2473

Kopiëren van deze bladmuziek zonder toestemming van de uitgever is strafbaar

SATB

# ZOALS EEN HERDER IS DE HEER
## naar Psalm 23

Tekst en muziek:
Henk van der Maten

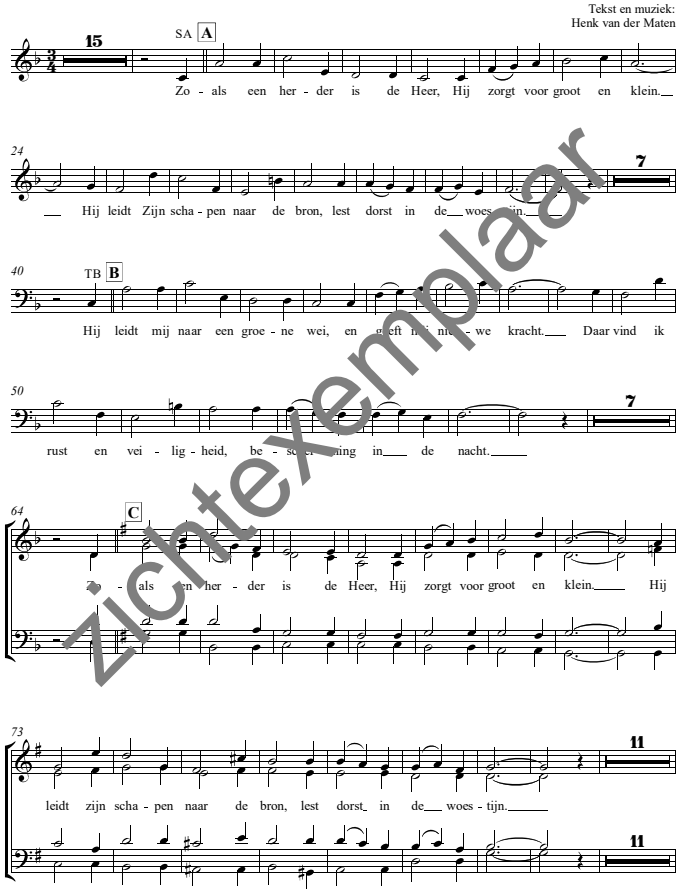


©Copyright PromusicPublishing 2020 PPK20.2477

Kopiëren van deze bladmuziek zonder toestemming van de uitgever is strafbaar

SATB
met begeleiding

# PSALM 31

Tekst: Hans de Ruiter
Muziek: Johan Bredewout

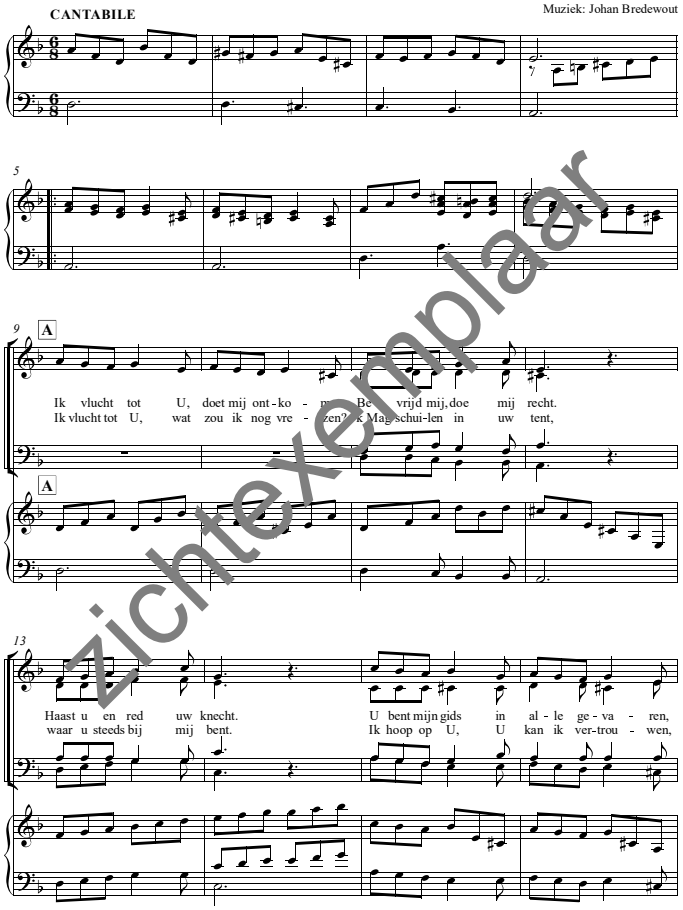


©Copyright PromusicPublishing 2020
PPK20.2483
Kopiëren van deze bladmuziek zonder toestemming van de uitgever is strafbaar

SATB

# HOUD DAN DE LOFZANG GAANDE
## Psalm 107

Tekst: Hans de Ruiter
Muziek: Johan Bredewout

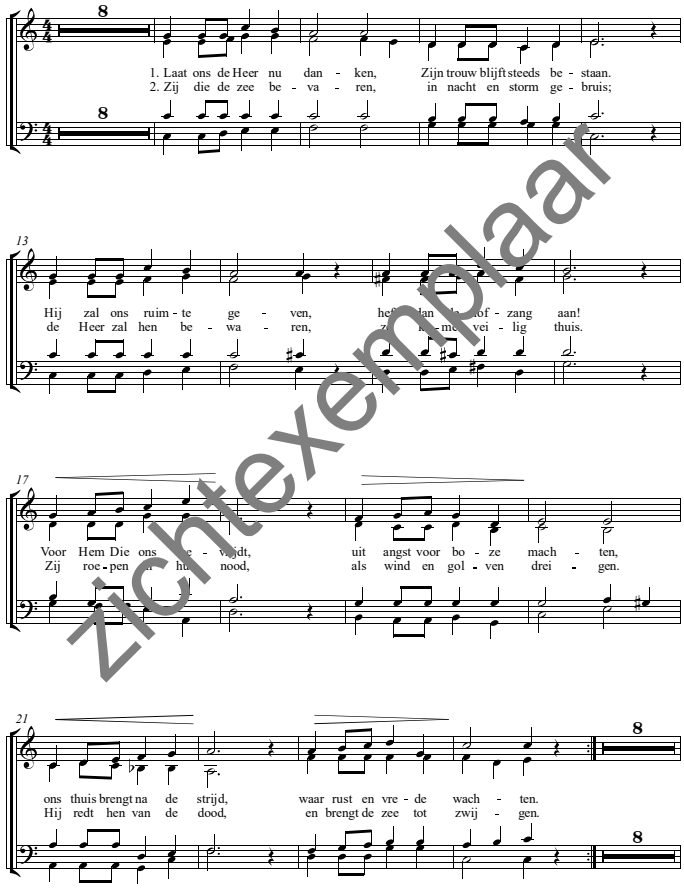


Kan tegelijk met de gemengd-koor versie gezongen worden

© Copyright promusicPublishing 2020
PPK20.2484
Kopiëren van deze bladmuziek zonder toestemming van de uitgever is strafbaar

SATB

# VANUIT DE DIEPTE
*naar Psalm 130*

Tekst: Jannette Koelewijn
Muziek: Koos Tillema

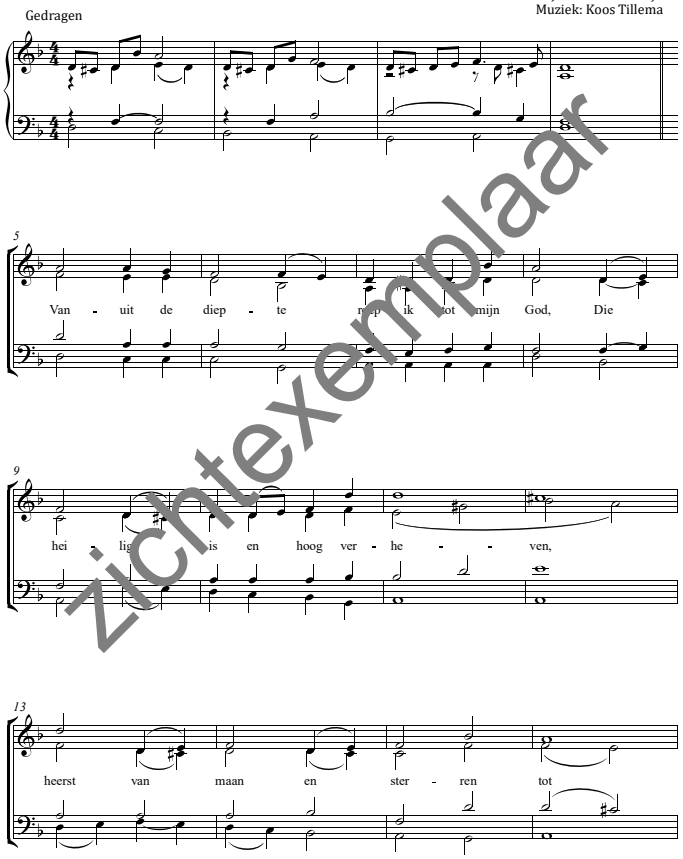


© Copyright PromusicPublishing 2021
PPK21.2591
Kopiëren van deze bladmuziek zonder toestemming van de uitgever is strafbaar

SAB

# PSALMHYMNE
## naar psalm 150
a Song of Praise

Sander van Marion

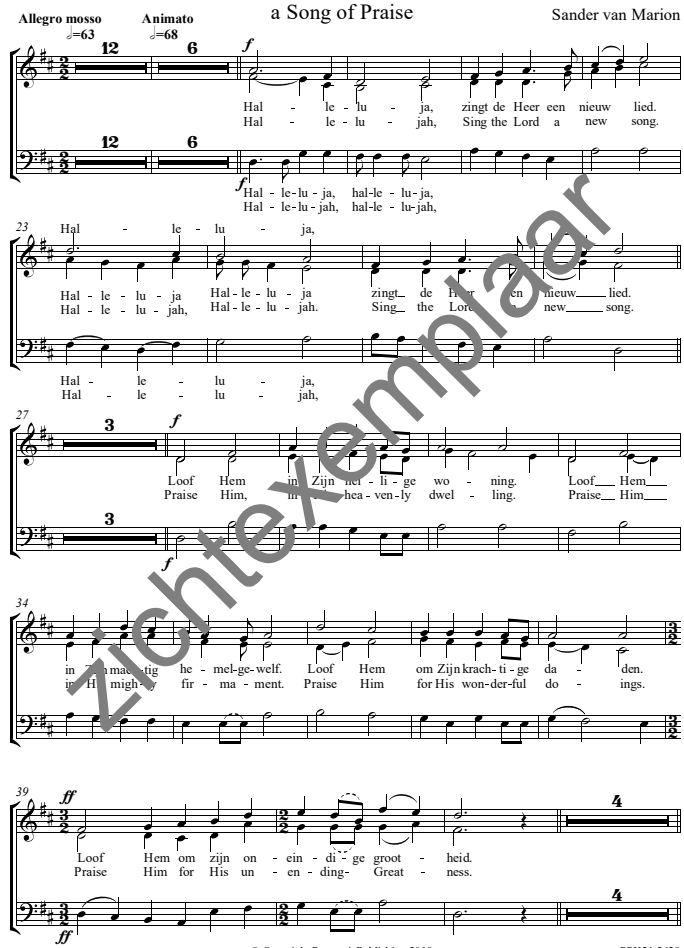


© Copyright PromusicPublishing 2018
PPK21.2628
Kopiëren van deze bladmuziek zonder toestemming van de uitgever is strafbaar

Zichtexemplaar

# KERSTORATORIUM

- Oratorium Op weg naar het Licht; Johan Bredewout
- Oratorium Een nieuw begin; Johan Bredewout
- Oratorium In mensen een welbehagen; André van Vliet
- Oratorium De belofte vervuld; Jan Peter Teeuw
- Oratorium In de volheid van de tijd; Leander van der Steen

VRAAG EEN GRATIS ZICHTEXEMPLAAR AAN OP INFO@PROMUSIC.NL

PromusicPublishing
Zuiderzeestraatweg 42
8085 AG Doornspijk
0525-662042
info@promusicpublishing.nl
www.promusicpublishing.nl



Niets gevonden in deze catalogus?
kijk dan op
www.allekoormuziek.nl